
La Ley Del Harén
JOSE MOJICA
CARMEN LARRABEITI
MARIA ALBA
EDICIONES BISTAGNE

AGENDA 2025

Vea usted la transformación operada en **Los Grandes Films** de La Novela Semanal Cinematográfica, cuyo título actual es

Los Grandes Films

Mudos y Sonoros

PORTADA A COLOR

Precio: **50 céntimos**

Gran éxito de

La Novela Semanal





Enero 2025

	Lun	Mar	Mié	Jue	Vie	Sáb	Dom
1			1	2	3	4	5
2	6	7	8	9	10	11	12
3	13	14	15	16	17	18	19
4	20	21	22	23	24	25	26
5	27	28	29	30	31		

Febrero 2025

	Lun	Mar	Mié	Jue	Vie	Sáb	Dom
5						1	2
6	3	4	5	6	7	8	9
7	10	11	12	13	14	15	16
8	17	18	19	20	21	22	23
9	24	25	26	27	28		

Marzo 2025

	Lun	Mar	Mié	Jue	Vie	Sáb	Dom
9						1	2
10	3	4	5	6	7	8	9
11	10	11	12	13	14	15	16
12	17	18	19	20	21	22	23
13	24	25	26	27	28	29	30
14	31						

Abril 2025

	Lun	Mar	Mié	Jue	Vie	Sáb	Dom
14		1	2	3	4	5	6
15	7	8	9	10	11	12	13
16	14	15	16	17	18	19	20
17	21	22	23	24	25	26	27
18	28	29	30				

Mayo 2025

	Lun	Mar	Mié	Jue	Vie	Sáb	Dom
18				1	2	3	4
19	5	6	7	8	9	10	11
20	12	13	14	15	16	17	18
21	19	20	21	22	23	24	25
22	26	27	28	29	30	31	

Junio 2025

	Lun	Mar	Mié	Jue	Vie	Sáb	Dom
22							1
23	2	3	4	5	6	7	8
24	9	10	11	12	13	14	15
25	16	17	18	19	20	21	22
26	23	24	25	26	27	28	29
27	30						

Julio 2025

	Lun	Mar	Mié	Jue	Vie	Sáb	Dom
27		1	2	3	4	5	6
28	7	8	9	10	11	12	13
29	14	15	16	17	18	19	20
30	21	22	23	24	25	26	27
31	28	29	30	31			

Agosto 2025

	Lun	Mar	Mié	Jue	Vie	Sáb	Dom
31					1	2	3
32	4	5	6	7	8	9	10
33	11	12	13	14	15	16	17
34	18	19	20	21	22	23	24
35	25	26	27	28	29	30	31

Septiembre 2025

	Lun	Mar	Mié	Jue	Vie	Sáb	Dom
36	1	2	3	4	5	6	7
37	8	9	10	11	12	13	14
38	15	16	17	18	19	20	21
39	22	23	24	25	26	27	28
40	29	30					

Octubre 2025

	Lun	Mar	Mié	Jue	Vie	Sáb	Dom
40			1	2	3	4	5
41	6	7	8	9	10	11	12
42	13	14	15	16	17	18	19
43	20	21	22	23	24	25	26
44	27	28	29	30	31		

Noviembre 2025

	Lun	Mar	Mié	Jue	Vie	Sáb	Dom
44						1	2
45	3	4	5	6	7	8	9
46	10	11	12	13	14	15	16
47	17	18	19	20	21	22	23
48	24	25	26	27	28	29	30

Diciembre 2025

	Lun	Mar	Mié	Jue	Vie	Sáb	Dom
49	1	2	3	4	5	6	7
50	8	9	10	11	12	13	14
51	15	16	17	18	19	20	21
52	22	23	24	25	26	27	28
1	29	30	31				

1 enero	Año Nuevo
6 enero	Epifanía del Señor
2 febrero	Fiesta de la Candelaria
28 febrero	Día de Andalucía
2 marzo	Carnaval
19 marzo	San José
30 marzo	Horario de Verano
13 abril	Semana Santa
18 abril	Viernes Santo
20 abril	Domingo de Resurrección
21 abril	Lunes de Pascua
23 abril	Día de Aragón
23 abril	Día de San Jorge
1 mayo	Fiesta del Trabajo
2 mayo	Fiesta de la Comunidad
15 mayo	San Isidro
3 junio	Corpus Christi
9 junio	Lunes de Pentecostés
25 julio	Fiesta de Santiago Apóstol
10 agosto	Día de Cantabria
15 agosto	Asunción de la Virgen
12 octubre	Fiesta Nacional de España
26 octubre	Horario de Invierno
1 noviembre	Fiesta de todos los Santos
9 noviembre	Almudena
6 diciembre	Día de la Constitución
8 diciembre	La Inmaculada Concepción
25 diciembre	Natividad del Señor

La Editorial Nieva en los Robles
dedica su agenda 2025 a todas aquellas
editoriales que, novelizando las historias
que se veían en la pantalla,
prolongaban el placer que las películas
habían generado en el espectador.
Editorial Alas, Bistagne, Ideales, etc.,
a precios módicos, llegaban a los kioskos
todas las semanas, con las novedades
y últimos estrenos de la temporada.
A todas esas editoriales, capaces de seguir
haciendo soñar, está dedicada
la agenda de 2025.
Sigue siendo el deseo de esta Editorial que
para el Nuevo Año, todos sus colaboradores
y amigos, con un buen libro en las manos,
encuentren, de vez en cuando,
el camino de la felicidad.

Nieva en los Robles



ENERO

L	M	M	J	V	S	D
		1	2	3	4	5
6	7	8	9	10	11	12
13	14	15	16	17	18	19
20	21	22	23	24	25	26
27	28	29	30	31		

María del Carmen Bastit Franco

LA NOVELA SEMANAL CINEMATOGRAFICA

EDICIONES ESPECIALES

Director: FRANCISCO - MARIO BISTAGNE

Ediciones BISTAGNE - Pasaje de la Paz, 10 bis - Tel. 18841-Barcelona

NUESTRA HIJITA

Delicioso asunto, en que una hijita se enfrenta con la vida de sus mayores. Un divorcio amenaza destrozar su hogar y la dulce hijita logra evitarlo

Dirección de
John Robertson

Es un film FOX
(Oro de ley de la pantalla)

Distribuído por
HISPANO FOXFILM, S. A. E.
Valencia, 280 - BARCELONA

Argumento narrado por Ediciones Bistagne
16 Octubre 1935



ENERO

L	M	M	J	V	S	D
		1	2	3	4	5
6	7	8	9	10	11	12
13	14	15	16	17	18	19
20	21	22	23	24	25	26
27	28	29	30	31		

1
MIÉRCOLES
2
JUEVES
3
VIERNES
4
SÁBADO
5
DOMINGO

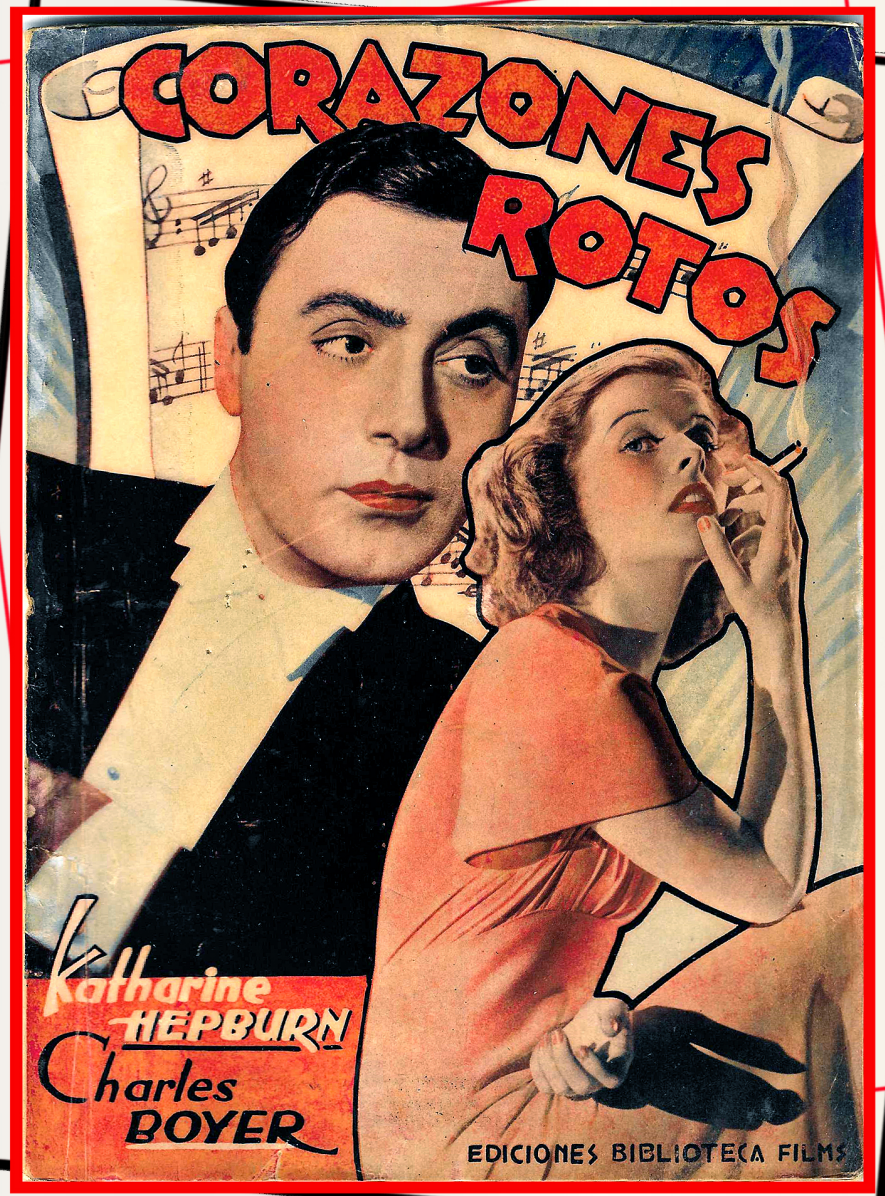

ENERO

L	M	M	J	V	S	D
		1	2	3	4	5
6	7	8	9	10	11	12
13	14	15	16	17	18	19
20	21	22	23	24	25	26
27	28	29	30	31		

6
LUNES
7
MARTES
8
MIÉRCOLES
9
JUEVES
10
VIERNES
11
SÁBADO
12
DOMINGO



ENERO

L	M	M	J	V	S	D
		1	2	3	4	5
6	7	8	9	10	11	12
13	14	15	16	17	18	19
20	21	22	23	24	25	26
27	28	29	30	31		

13
LUNES
14
MARTES
15
MIÉRCOLES
16
JUEVES
17
VIERNES
18
SÁBADO
19
DOMINGO



ENERO

L	M	M	J	V	S	D
		1	2	3	4	5
6	7	8	9	10	11	12
13	14	15	16	17	18	19
20	21	22	23	24	25	26
27	28	29	30	31		

20
LUNES
21
MARTES
22
MIERCOLES
23
JUEVES
24
VIERNES
25
SÁBADO
26
DOMINGO



ENERO

L	M	M	J	V	S	D
		1	2	3	4	5
6	7	8	9	10	11	12
13	14	15	16	17	18	19
20	21	22	23	24	25	26
27	28	29	30	31		

27
LUNES
28
MARTES
29
MIÉRCOLES
30
JUEVES
31
VIERNES



FEBRERO

L	M	M	J	V	S	D
					1	2
3	4	5	6	7	8	9
10	11	12	13	14	15	16
17	18	19	20	21	22	23
24	25	26	27	28		

LOS GRANDES ÉXITOS CINEMATOGRÁFICOS

EN ESTA MISMA COLECCIÓN HAN APARECIDO:

Forja de Almas

ANTOÑITA COLOMÉ
RAUL CANCIO e ALBERTO ROMEA

El Capitán Maravillas

LOUISE CURRIE
TOM TYLER e FRANK COGHLAN

Matrimonio Original

CAROLE LOMBARD
ROBERT MONTGOMERY e GENE RAYMOND



FEBRERO

L	M	M	J	V	S	D
					1	2
3	4	5	6	7	8	9
10	11	12	13	14	15	16
17	18	19	20	21	22	23
24	25	26	27	28		

1 SÁBADO

2 DOMINGO



FEBRERO

L	M	M	J	V	S	D
					1	2
3	4	5	6	7	8	9
10	11	12	13	14	15	16
17	18	19	20	21	22	23
24	25	26	27	28		

3 LUNES

4 MARTES

5 MIÉRCOLES

6 JUEVES

7 VIERNES

8 SÁBADO

9 DOMINGO



FEBRERO

L	M	M	J	V	S	D
					1	2
3	4	5	6	7	8	9
10	11	12	13	14	15	16
17	18	19	20	21	22	23
24	25	26	27	28		

10
LUNES
11
MARTES
12
MIÉRCOLES
13
JUEVES
14
VIERNES
15
SÁBADO
16
DOMINGO



FEBRERO

L	M	M	J	V	S	D
					1	2
3	4	5	6	7	8	9
10	11	12	13	14	15	16
17	18	19	20	21	22	23
24	25	26	27	28		

17
LUNES
18
MARTES
19
MIERCOLES
20
JUEVES
21
VIERNES
22
SÁBADO
23
DOMINGO



FEBRERO

L	M	M	J	V	S	D
					1	2
3	4	5	6	7	8	9
10	11	12	13	14	15	16
17	18	19	20	21	22	23
24	25	26	27	28		

24
LUNES
25
MARTES
26
MIÉRCOLES
27
JUEVES
28
VIERNES



MARZO

L	M	M	J	V	S	D
					1	2
3	4	5	6	7	8	9
10	11	12	13	14	15	16
17	18	19	20	21	22	23
24	25	26	27	28	29	30
31						





MARZO

L	M	M	J	V	S	D
					1	2
3	4	5	6	7	8	9
10	11	12	13	14	15	16
17	18	19	20	21	22	23
24	25	26	27	28	29	30
31						

1
SÁBADO

2
DOMINGO



MARZO

L	M	M	J	V	S	D
					1	2
3	4	5	6	7	8	9
10	11	12	13	14	15	16
17	18	19	20	21	22	23
24	25	26	27	28	29	30
31						

3 LUNES

4 MARTES

5 MIERCOLES

6 JUEVES

7 VIERNES

8 SÁBADO

9 DOMINGO



MARZO

L	M	M	J	V	S	D
					1	2
3	4	5	6	7	8	9
10	11	12	13	14	15	16
17	18	19	20	21	22	23
24	25	26	27	28	29	30
31						

10
LUNES
11
MARTES
12
MIERCOLES
13
JUEVES
14
VIERNES
15
SÁBADO
16
DOMINGO



MARZO

L	M	M	J	V	S	D
					1	2
3	4	5	6	7	8	9
10	11	12	13	14	15	16
17	18	19	20	21	22	23
24	25	26	27	28	29	30
31						

17
LUNES
18
MARTES
19
MIÉRCOLES
20
JUEVES
21
VIERNES
22
SÁBADO
23
DOMINGO



MARZO

L	M	M	J	V	S	D
					1	2
3	4	5	6	7	8	9
10	11	12	13	14	15	16
17	18	19	20	21	22	23
24	25	26	27	28	29	30
31						

24
LUNES
25
MARTES
26
MIERCOLES
27
JUEVES
28
VIERNES
29
SÁBADO
30
DOMINGO



MARZO

31

LUNES

L	M	M	J	V	S	D
					1	2
3	4	5	6	7	8	9
10	11	12	13	14	15	16
17	18	19	20	21	22	23
24	25	26	27	28	29	30
31						

ABRIL

L	M	M	J	V	S	D
	1	2	3	4	5	6
7	8	9	10	11	12	13
14	15	16	17	18	19	20
21	22	23	24	25	26	27
28	29	30				







ABRIL

L	M	M	J	V	S	D
	1	2	3	4	5	6
7	8	9	10	11	12	13
14	15	16	17	18	19	20
21	22	23	24	25	26	27
28	29	30				

1
MARTES
2
MIÉRCOLES
3
JUEVES
4
VIERNES
5
SÁBADO
6
DOMINGO



ABRIL

L	M	M	J	V	S	D
	1	2	3	4	5	6
7	8	9	10	11	12	13
14	15	16	17	18	19	20
21	22	23	24	25	26	27
28	29	30				

7
LUNES

8
MARTES

9
MIÉRCOLES

10
JUEVES

11
VIERNES

12
SÁBADO

13
DOMINGO

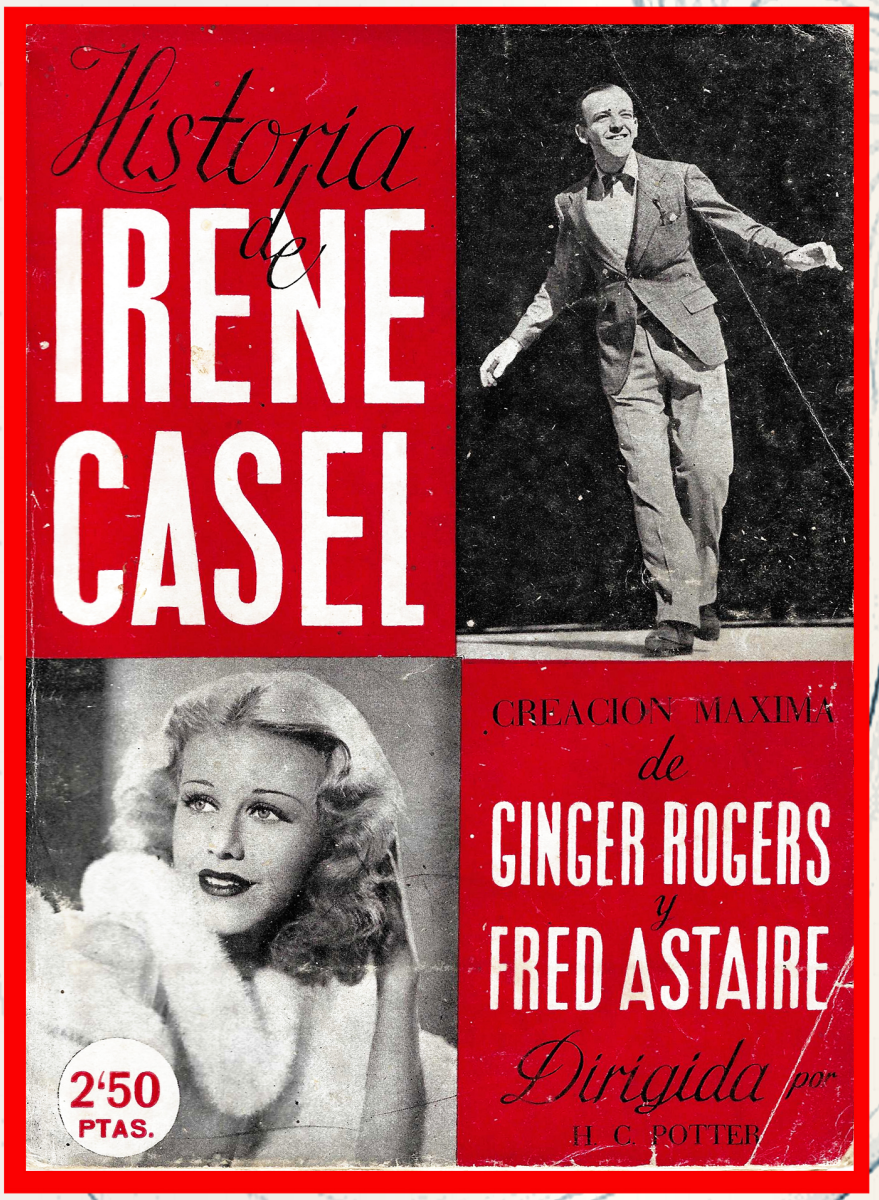

ABRIL

L	M	M	J	V	S	D
	1	2	3	4	5	6
7	8	9	10	11	12	13
14	15	16	17	18	19	20
21	22	23	24	25	26	27
28	29	30				

14
LUNES
15
MARTES
16
MIÉRCOLES
17
JUEVES
18
VIERNES
19
SÁBADO
20
DOMINGO



ABRIL

L	M	M	J	V	S	D
	1	2	3	4	5	6
7	8	9	10	11	12	13
14	15	16	17	18	19	20
21	22	23	24	25	26	27
28	29	30				

21
LUNES
22
MARTES
23
MIÉRCOLES
24
JUEVES
25
VIERNES
26
SÁBADO
27
DOMINGO

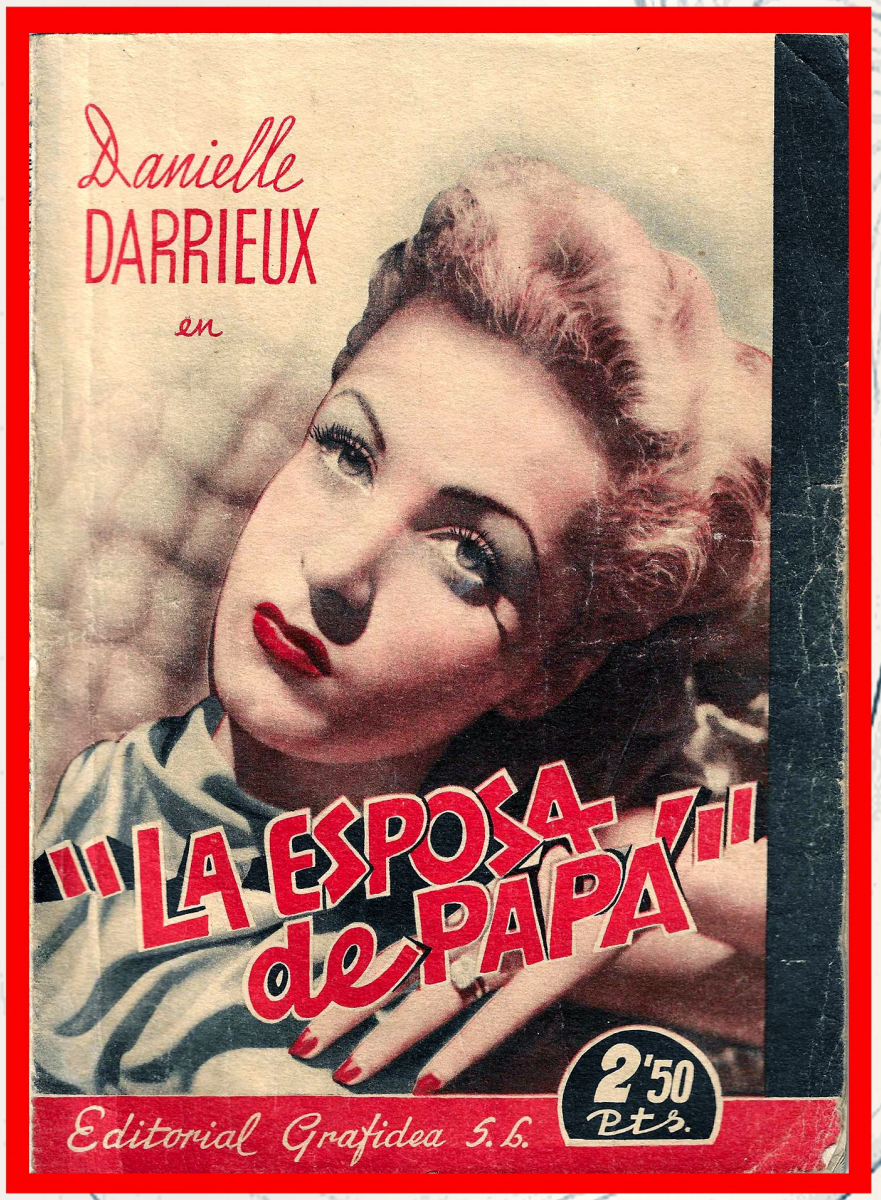

ABRIL

L	M	M	J	V	S	D
	1	2	3	4	5	6
7	8	9	10	11	12	13
14	15	16	17	18	19	20
21	22	23	24	25	26	27
28	29	30				

28
LUNES

29
MARTES

30
MIÉRCOLES



MAYO

L	M	M	J	V	S	D
			1	2	3	4
5	6	7	8	9	10	11
12	13	14	15	16	17	18
19	20	21	22	23	24	25
26	27	28	29	30	31	



SOLAMENTE
en
BIBLIOTECA FILMS
encontrará sus creaciones inmortales

EL SIGNO DEL ZORRO
(4.ª edición) 50 cts.

DON Q. HIJO DEL ZORRO
(3.ª edición) 50 cts.

EL GAUCHO
(3.ª edición) 50 cts.

EL PIRATA NEGRO
(3.ª edición) 25 cts.

Pedidos a
Biblioteca Films · Apartado 707-Barcelona
Remitir el importe en sellos de correo, añadiendo cinco céntimos para el certificado.



MAYO

L	M	M	J	V	S	D
			1	2	3	4
5	6	7	8	9	10	11
12	13	14	15	16	17	18
19	20	21	22	23	24	25
26	27	28	29	30	31	

1
JUEVES

2
VIERNES

3
SÁBADO

4
DOMINGO



MAYO

L	M	M	J	V	S	D
			1	2	3	4
5	6	7	8	9	10	11
12	13	14	15	16	17	18
19	20	21	22	23	24	25
26	27	28	29	30	31	

5 LUNES

6 MARTES

7 MIÉRCOLES

8 JUEVES

9 VIERNES

10 SÁBADO

11 DOMINGO



MAYO

L	M	M	J	V	S	D
			1	2	3	4
5	6	7	8	9	10	11
12	13	14	15	16	17	18
19	20	21	22	23	24	25
26	27	28	29	30	31	

12
LUNES
13
MARTES
14
MIÉRCOLES
15
JUEVES
16
VIERNES
17
SÁBADO
18
DOMINGO



MAYO

L	M	M	J	V	S	D
			1	2	3	4
5	6	7	8	9	10	11
12	13	14	15	16	17	18
19	20	21	22	23	24	25
26	27	28	29	30	31	

19
LUNES
20
MARTES
21
MIÉRCOLES
22
JUEVES
23
VIERNES
24
SÁBADO
25
DOMINGO



MAYO

L	M	M	J	V	S	D
			1	2	3	4
5	6	7	8	9	10	11
12	13	14	15	16	17	18
19	20	21	22	23	24	25
26	27	28	29	30	31	

26 LUNES

27 MARTES

28 MIÉRCOLES

29 JUEVES

30 VIERNES

31 SÁBADO



JUNIO

L	M	M	J	V	S	D
						1
2	3	4	5	6	7	8
9	10	11	12	13	14	15
16	17	18	19	20	21	22
23	24	25	26	27	28	29
30						

EN PREPARACION:

CARNET DE BAILE

por Marie Bel, Harry Bar, Raimu, Fernandel, P. Richard-Wilm, Françoise Rosay

TORBELLINO

por Estrellita Castro

CENA EN EL RITZ

por Annabella

Porque te ví llorar

Siempre y exclusivamente lo mejor

en

EDICIONES BISTAGNE

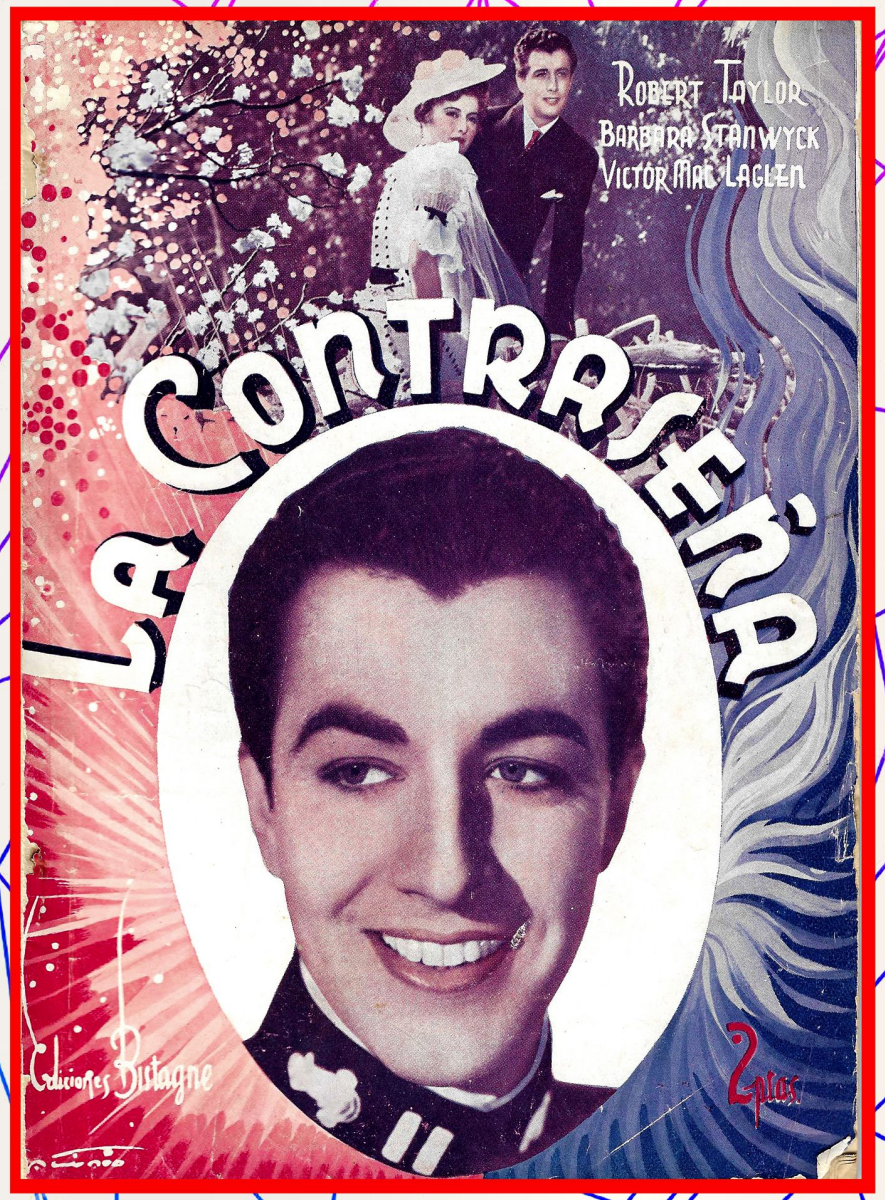

JUNIO

L	M	M	J	V	S	D
						1
2	3	4	5	6	7	8
9	10	11	12	13	14	15
16	17	18	19	20	21	22
23	24	25	26	27	28	29
30						

1

DOMINGO



JUNIO

L	M	M	J	V	S	D
						1
2	3	4	5	6	7	8
9	10	11	12	13	14	15
16	17	18	19	20	21	22
23	24	25	26	27	28	29
30						

2
LUNES

3
MARTES

4
MIÉRCOLES

5
JUEVES

6
VIERNES

7
SÁBADO

8
DOMINGO



JUNIO

L	M	M	J	V	S	D
						1
2	3	4	5	6	7	8
9	10	11	12	13	14	15
16	17	18	19	20	21	22
23	24	25	26	27	28	29
30						

9
LUNES
10
MARTES
11
MIÉRCOLES
12
JUEVES
13
VIERNES
14
SÁBADO
15
DOMINGO

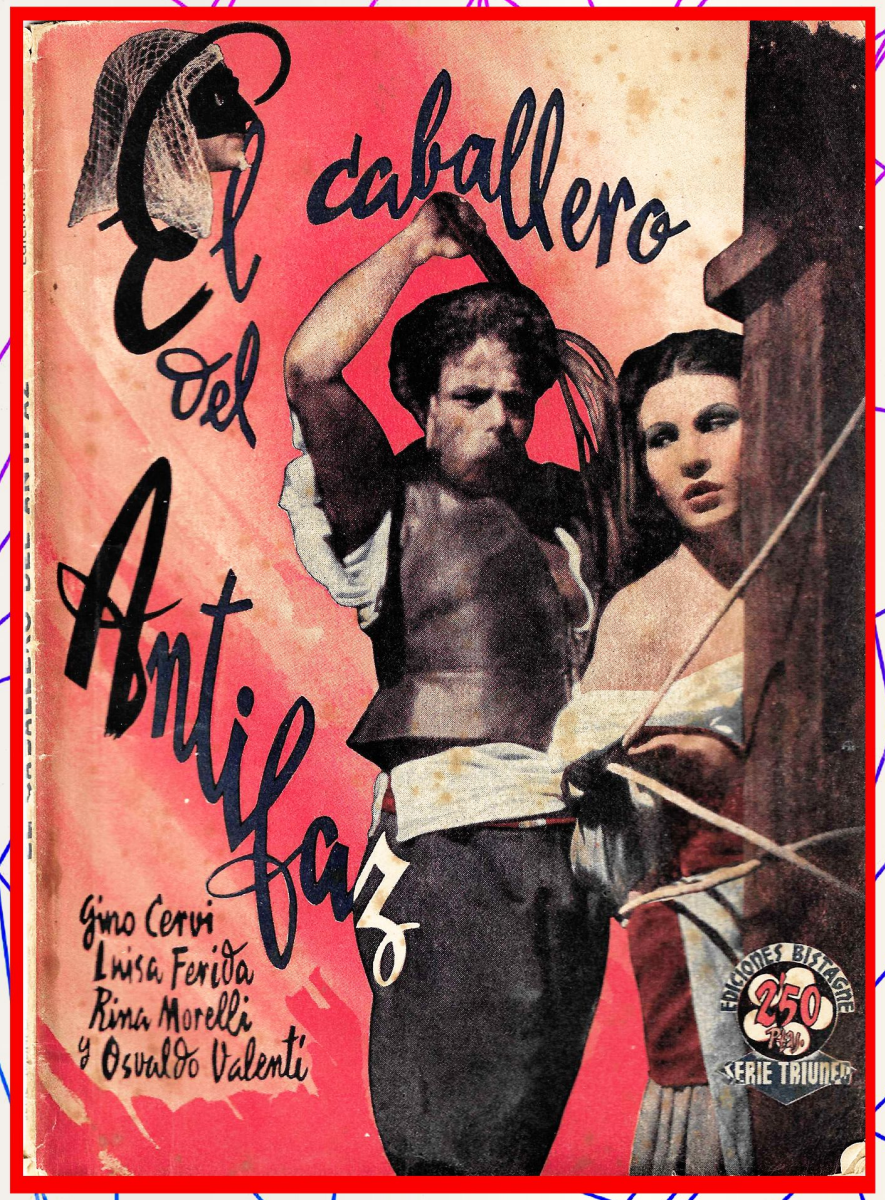

JUNIO

L	M	M	J	V	S	D
						1
2	3	4	5	6	7	8
9	10	11	12	13	14	15
16	17	18	19	20	21	22
23	24	25	26	27	28	29
30						

16
LUNES
17
MARTES
18
MIÉRCOLES
19
JUEVES
20
VIERNES
21
SÁBADO
22
DOMINGO



JUNIO

L	M	M	J	V	S	D
						1
2	3	4	5	6	7	8
9	10	11	12	13	14	15
16	17	18	19	20	21	22
23	24	25	26	27	28	29
30						

23
LUNES

24
MARTES

25
MIÉRCOLES

26
JUEVES

27
VIERNES

28
SÁBADO

29
DOMINGO



JUNIO

30

LUNES

L	M	M	J	V	S	D
						1
2	3	4	5	6	7	8
9	10	11	12	13	14	15
16	17	18	19	20	21	22
23	24	25	26	27	28	29
30						



JULIO

L	M	M	J	V	S	D
	1	2	3	4	5	6
7	8	9	10	11	12	13
14	15	16	17	18	19	20
21	22	23	24	25	26	27
28	29	30	31			

TRES FILMS ESTELARES

que en breve EDICIONES FRISO publicará en exclusiva

UNA CHICA QUE PROMETE

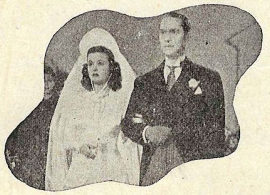

Divertidísima creación de JOAN BENNET

EL DIFUNTO PROTESTA



Original comedia con el protagonista de moda ROBERT MONTGOMERY

EL ASUNTO DEL DIA



Comedia dramática con JEAN ARTHUR, CARY GRANT y RONALD COLMAN



JULIO

L	M	M	J	V	S	D
	1	2	3	4	5	6
7	8	9	10	11	12	13
14	15	16	17	18	19	20
21	22	23	24	25	26	27
28	29	30	31			

1
MARTES

2
MIÉRCOLES

3
JUEVES

4
VIERNES

5
SÁBADO

6
DOMINGO



JULIO

L	M	M	J	V	S	D
	1	2	3	4	5	6
7	8	9	10	11	12	13
14	15	16	17	18	19	20
21	22	23	24	25	26	27
28	29	30	31			

7
LUNES

8
MARTES

9
MIÉRCOLES

10
JUEVES

11
VIERNES

12
SÁBADO

13
DOMINGO



JULIO

L	M	M	J	V	S	D
	1	2	3	4	5	6
7	8	9	10	11	12	13
14	15	16	17	18	19	20
21	22	23	24	25	26	27
28	29	30	31			

14
LUNES
15
MARTES
16
MIÉRCOLES
17
JUEVES
18
VIERNES
19
SÁBADO
20
DOMINGO

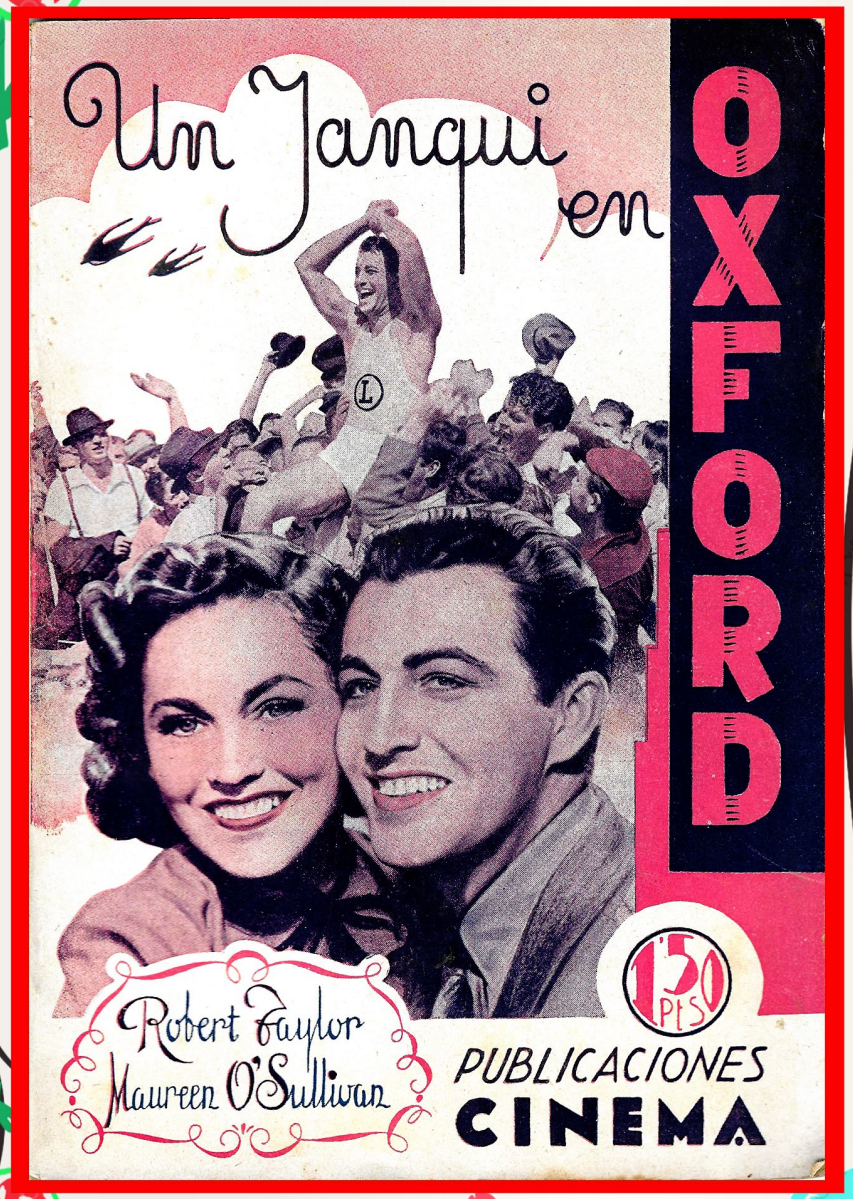

JULIO

L	M	M	J	V	S	D
	1	2	3	4	5	6
7	8	9	10	11	12	13
14	15	16	17	18	19	20
21	22	23	24	25	26	27
28	29	30	31			

21
LUNES
22
MARTES
23
MIERCOLES
24
JUEVES
25
VIERNES
26
SÁBADO
27
DOMINGO



JULIO

L	M	M	J	V	S	D
	1	2	3	4	5	6
7	8	9	10	11	12	13
14	15	16	17	18	19	20
21	22	23	24	25	26	27
28	29	30	31			

28
LUNES
29
MARTES
30
MIÉRCOLES
31
JUEVES



AGOSTO

L	M	M	J	V	S	D
				1	2	3
4	5	6	7	8	9	10
11	12	13	14	15	16	17
18	19	20	21	22	23	24
25	26	27	28	29	30	31

Sea usted lector y recomiende las selectas e inimitables Ediciones Especiales BISTAGNE

Ultimos éxitos publicados:

MILADY
Segund parte de Los TRES MOSQUETEROS

ESCLAVITUD
por Dorothy Jordan, Alexander Kirkland, etc.

LA CALLE 42
por Warner Baxter, Bebé Daniels, etc.

LAS DOS HUERFANITAS
por Rosine Déréen, Saint-Cyr, etc.

CABALGATA
por Diana Wynyard, Clive Brook, Herbert Mundin, etc.

SECRETOS
por Mary Pickford, Leslie Howard, etc.

LA FERIA DE LA VIDA
por Janet Gaynor, Sally Eilers, etc.

UNA MORENA Y UNA RUBIA
por Raquel Rodrigo, Consuelo Cuevas, etc.

COMO TÚ ME DESEAS
por Greta Garbo, Eric Yon Stroheim, etc.

El relicario
por Nieves Aliaga, Maruja Amaranto, etc.

Ediciones BISTAGNE publica siempre lo mejor entre lo mejor

RECUERDE LAS SIGUIENTES PUBLICACIONES:

Aventuras Film.	0'15 pta.
La Novela Cinematográfica del Hogar.	0'30 »
Exitos Cinematográficos	0'50 »
Los Mejores Films.	0'50 »
Ediciones Especiales.	1'— »

Ediciones BISTAGNE - GARANTIA DE EXITO



AGOSTO

L	M	M	J	V	S	D
				1	2	3
4	5	6	7	8	9	10
11	12	13	14	15	16	17
18	19	20	21	22	23	24
25	26	27	28	29	30	31

1 VIERNES

2 SÁBADO

3 DOMINGO



AGOSTO

L	M	M	J	V	S	D
				1	2	3
4	5	6	7	8	9	10
11	12	13	14	15	16	17
18	19	20	21	22	23	24
25	26	27	28	29	30	31

4 LUNES

5 MARTES

6 MIÉRCOLES

7 JUEVES

8 VIERNES

9 SÁBADO

10 DOMINGO



AGOSTO

L	M	M	J	V	S	D
				1	2	3
4	5	6	7	8	9	10
11	12	13	14	15	16	17
18	19	20	21	22	23	24
25	26	27	28	29	30	31

11
LUNES
12
MARTES
13
MIÉRCOLES
14
JUEVES
15
VIERNES
16
SÁBADO
17
DOMINGO



AGOSTO

L	M	M	J	V	S	D
				1	2	3
4	5	6	7	8	9	10
11	12	13	14	15	16	17
18	19	20	21	22	23	24
25	26	27	28	29	30	31

18
LUNES
19
MARTES
20
MIÉRCOLES
21
JUEVES
22
VIERNES
23
SÁBADO
24
DOMINGO



AGOSTO

L	M	M	J	V	S	D
				1	2	3
4	5	6	7	8	9	10
11	12	13	14	15	16	17
18	19	20	21	22	23	24
25	26	27	28	29	30	31

25
LUNES
26
MARTES
27
MIÉRCOLES
28
JUEVES
29
VIERNES
30
SÁBADO
31
DOMINGO



SEPTIEMBRE

L	M	M	J	V	S	D
1	2	3	4	5	6	7
8	9	10	11	12	13	14
15	16	17	18	19	20	21
22	23	24	25	26	27	28
29	30					

Editorial Alas

2'50 PTAS

EDITORIAL GRAFIDEA S.L.

EDICIONES IDEALES

PUBLICACIONES Cinema

Ediciones Puerto



SEPTIEMBRE

L	M	M	J	V	S	D
1	2	3	4	5	6	7
8	9	10	11	12	13	14
15	16	17	18	19	20	21
22	23	24	25	26	27	28
29	30					

1 LUNES

2 MARTES

3 MIÉRCOLES

4 JUEVES

5 VIERNES

6 SÁBADO

7 DOMINGO



SEPTIEMBRE

L	M	M	J	V	S	D
1	2	3	4	5	6	7
8	9	10	11	12	13	14
15	16	17	18	19	20	21
22	23	24	25	26	27	28
29	30					

8
LUNES
9
MARTES
10
MIÉRCOLES
11
JUEVES
12
VIERNES
13
SÁBADO
14
DOMINGO



SEPTIEMBRE

L	M	M	J	V	S	D
1	2	3	4	5	6	7
8	9	10	11	12	13	14
15	16	17	18	19	20	21
22	23	24	25	26	27	28
29	30					

15 LUNES

16 MARTES

17 MIÉRCOLES

18 JUEVES

19 VIERNES

20 SÁBADO

21 DOMINGO



SEPTIEMBRE

L	M	M	J	V	S	D
1	2	3	4	5	6	7
8	9	10	11	12	13	14
15	16	17	18	19	20	21
22	23	24	25	26	27	28
29	30					

22 LUNES

23 MARTES

24 MIÉRCOLES

25 JUEVES

26 VIERNES

27 SÁBADO

28 DOMINGO



SEPTIEMBRE

L	M	M	J	V	S	D
1	2	3	4	5	6	7
8	9	10	11	12	13	14
15	16	17	18	19	20	21
22	23	24	25	26	27	28
29	30					

29 CONSTANCIA EN LA FE

LUNES

30 CONSTANCIA EN LA FE

MARTES



OCTUBRE

L	M	M	J	V	S	D
		1	2	3	4	5
6	7	8	9	10	11	12
13	14	15	16	17	18	19
20	21	22	23	24	25	26
27	28	29	30	31		

Editadas

*Núm.	1.	*Sublime obsesión*, por Robert Taylor e Irene Dunne.
* —	2.	*El desfiladero perdido*, por Buck Jones.
* —	3.	*El gran impostor*, por Edmund Love.
* —	4.	*La vida de la Boheme*, por Marta Eggerht y Jan Kiepura.
* —	5.	*La bandera amarilla*, por Hans Albers.
* —	6.	*Cuando volvamos a amarnos*, por Margaret Sullavan.
* —	7.	*El tigre de Esnapur*, por La Jana.
* —	8.	*La tumba india*, por La Jana.
* —	9.	*Muñecas infernales*, por Lionel Barrymore.
* —	10.	*El cantante de Viena*, por Jan Kiepura.
* —	11.	*Juventudes rivales*, por Charles Farrell y June Martel.
* —	12.	*La marca de Caín*, por Noah Beery (hijo) y Jean Rogers.
* —	13.	*Una chica de provincias*, por Janet Gaynor y Robert Taylor.
—	14.	*Siete bofetadas*, por Lilian Harvey y Willy Fritsch.
—	15.	*El Capitán Costali*, por Olga Tschechowa y Karl Diehl.
—	16.	*Morir con honor*, por Buck Jones y Edward Keene.
—	17.	*Baile en el Metropol*, por Henri George y Viktoria von Ballasko.
—	18.	*El poder invisible*, por Boris Karloff, Bela Lugosi y Francis Drake.
—	19.	*El Rapto*, por Gustav Fröhlich y Walt Jansenn.
—	20.	*Exterminio*, por Buck Jones.
—	21.	*Rosas Negras*, por Lilian Harvey y Willy Fritsch.
—	22.	*Jaque al Rey*, por Myrna Loy y Spencer Tracy.
—	23.	*Caballería ligera*, por Marika Rökk y Fritz Kampers.
—	24.	*Impetus de juventud*, por Sylvia Sidney y Herbert Marshall.
—	25.	*Un mal paso*, por Keen Maynard.
—	26.	*Saratoga*, por Clark Gable y Jean Harlow.
—	27.	*Crepúsculo Rojo*, por Rodolf Forster.
—	28.	*El Trio de la Fortuna*, por Lilian Harvey y Willy Fritsch.
—	29.	*La que apostó su amor*, por Bette Davis y George Brent.
—	30.	*Catalina*, por Franziska Gaal y Ahns Holt.
—	31.	*La Rosa de los Tudor*, por Nova Pilbeam y Ledric Ardwicke.
—	32.	*Escándalo estudiantil*, por Kent Taylor y Arline Judge.
—	33.	*Oriente contra Occidente*, por George Arliss y Lucie Mannheim.
—	34.	*El Doctor Sócrates*, por Paul Muni y Ann Dvorak.
—	35.	*Vals Real*, por Willi Forst y Helli Finkenzeller.
—	36.	*El Agente Secreto*, por Robert Young y Madeleine Carroll.
—	37.	*Un par de Gitanos*, por Stan Laurel y Oliver Hardy.
—	38.	*La Voz seductora*, por Marta Eggerht y Paul Hartmann.
—	39.	*Rosalie*, por Eleanor Powell y Nelson Eddy.
—	40.	*La vuelta al hogar*, por Zarah Leander.
—	41.	*Quesos y Besos*, por Stan Laurel y Oliver Hardy.
—	42.	*La hija de Drácula*, por Gloria Holden y Otto Kruger.
—	43.	*El beso revelador*, por Warren William y Gail Patrick.
—	44.	*El ocaso del poder*, por Buck Jones y Dorothy Dix.
—	45.	*Una semana en la Luna*, por Anny Ondra y Hans Shonker.
—	46.	*Concierto en la Corte*, por Marta Eggerth y Johannes Heesters.

* Agotadas.

En preparación

MARES TURBULENTOS, interpretada por
JACK HOLT, DIANA GIBSON y GRACE BRADLEY



OCTUBRE

L	M	M	J	V	S	D
		1	2	3	4	5
6	7	8	9	10	11	12
13	14	15	16	17	18	19
20	21	22	23	24	25	26
27	28	29	30	31		

1
MIÉRCOLES
2
JUEVES
3
VIERNES
4
SÁBADO
5
DOMINGO

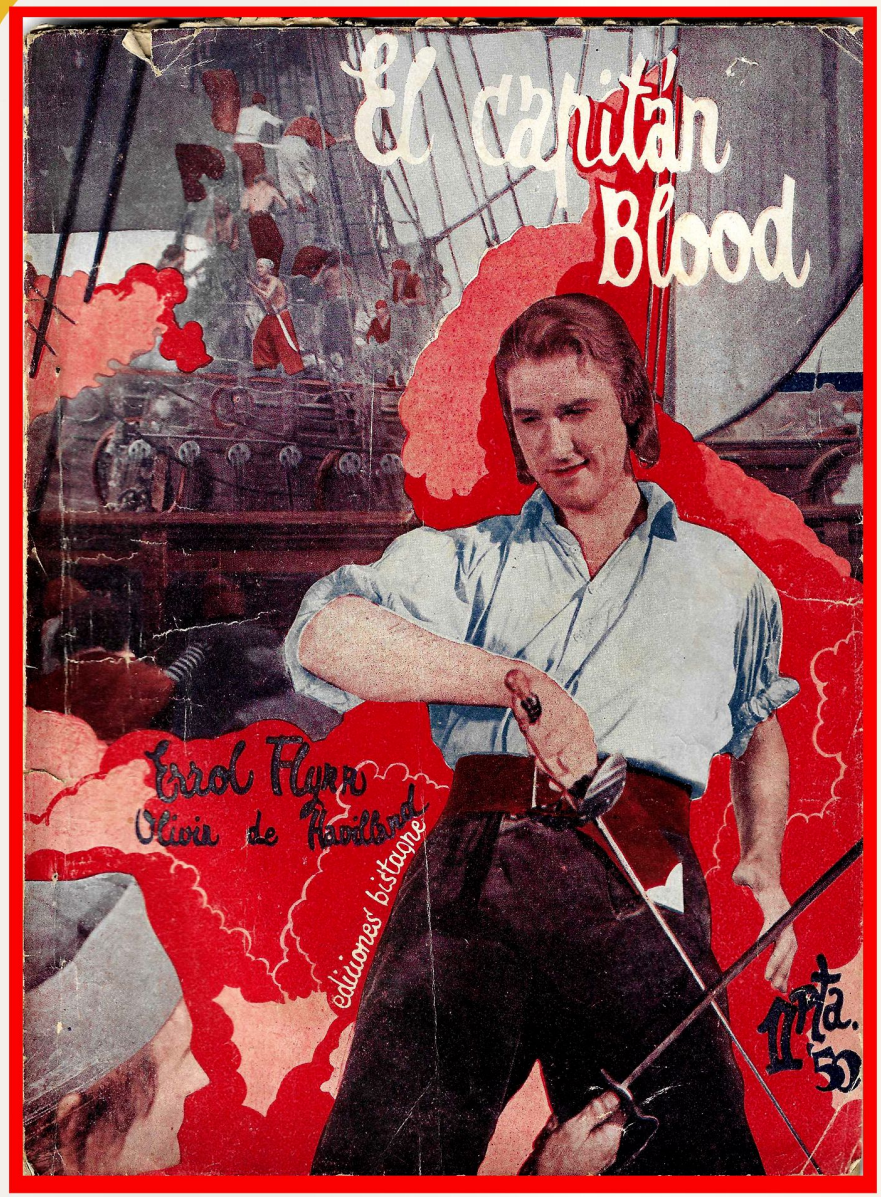

OCTUBRE

L	M	M	J	V	S	D
		1	2	3	4	5
6	7	8	9	10	11	12
13	14	15	16	17	18	19
20	21	22	23	24	25	26
27	28	29	30	31		

6
LUNES
7
MARTES
8
MIÉRCOLES
9
JUEVES
10
VIERNES
11
SÁBADO
12
DOMINGO



OCTUBRE

L	M	M	J	V	S	D
		1	2	3	4	5
6	7	8	9	10	11	12
13	14	15	16	17	18	19
20	21	22	23	24	25	26
27	28	29	30	31		

13
LUNES
14
MARTES
15
MIÉRCOLES
16
JUEVES
17
VIERNES
18
SÁBADO
19
DOMINGO

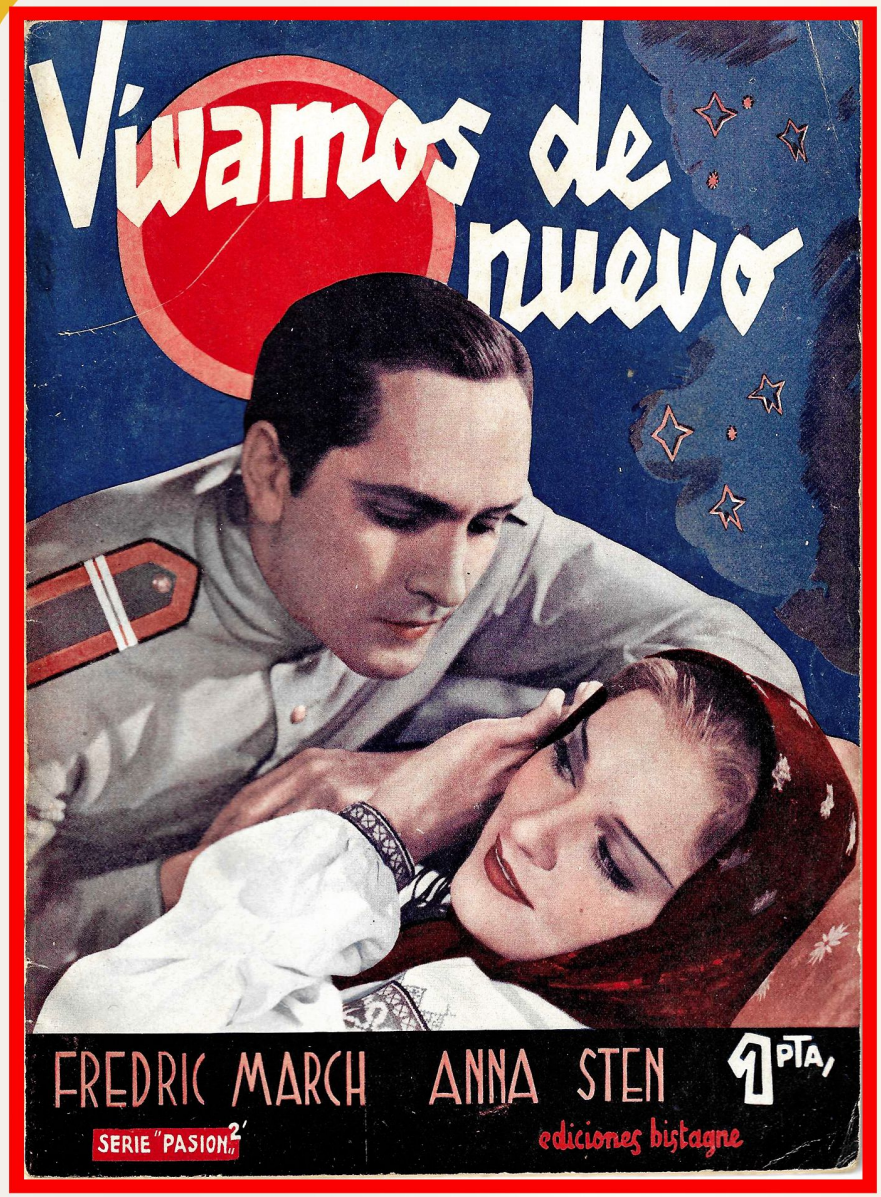

OCTUBRE

L	M	M	J	V	S	D
		1	2	3	4	5
6	7	8	9	10	11	12
13	14	15	16	17	18	19
20	21	22	23	24	25	26
27	28	29	30	31		

20
LUNES
21
MARTES
22
MIERCOLES
23
JUEVES
24
VIERNES
25
SÁBADO
26
DOMINGO



OCTUBRE

L	M	M	J	V	S	D
		1	2	3	4	5
6	7	8	9	10	11	12
13	14	15	16	17	18	19
20	21	22	23	24	25	26
27	28	29	30	31		

27
LUNES
28
MARTES
29
MIERCOLES
30
JUEVES
31
VIERNES



NOVIEMBRE

L	M	M	J	V	S	D
					1	2
3	4	5	6	7	8	9
10	11	12	13	14	15	16
17	18	19	20	21	22	23
24	25	26	27	28	29	30

Sea usted lector y recomiende las selectas e inimitables Ediciones Especiales BISTAGNE

Ultimos éxitos publicados:

LA CRUZ Y LA ESPADA
por José Mojica, Juan Torena, Anita Campillo, etc.

EL CANTO DEL RUISEÑOR
por Pepe Romeu, Charito Leonis, A. Palacios, etc.

ADIÓS A LAS ARMAS
por Helen Hayes, Gary Cooper, Adolphe Menjou, etc.

¡TÚ ERES MÍO!
por Jean Harlow, Clark Gable, Stuart Erwin, etc.

LA MUNDANA
por Kay Francis y George Brent

CATALINA DE RUSIA
por Douglas Fairbanks Jr., Elizabeth Bergner, etc.

Tempestad al amanecer
por Kay Francis, Nils Asther, Walter Huston, etc.

S A N T A
por Lupita Tovar y Carlos Orellana.

Belleza a la venta
por Madge Evans, Otto Kruger, etc.

A L A L A
por Antoñita Colomé, Cristina Vélez, J. Baviera.

Ediciones BISTAGNE publica siempre lo mejor entre lo mejor

¡No se deje sorprender!

Exija siempre

Ediciones Bistagne
Pasaje de la Paz, 10 bis.-Barcelona

Remitimos catálogos ilustrados, gratis y sin compromiso, a quien nos los solicite.



NOVIEMBRE

L	M	M	J	V	S	D
					1	2
3	4	5	6	7	8	9
10	11	12	13	14	15	16
17	18	19	20	21	22	23
24	25	26	27	28	29	30

1
SÁBADO

2
DOMINGO



NOVIEMBRE

L	M	M	J	V	S	D
					1	2
3	4	5	6	7	8	9
10	11	12	13	14	15	16
17	18	19	20	21	22	23
24	25	26	27	28	29	30

3
LUNES
4
MARTES
5
MIÉRCOLES
6
JUEVES
7
VIERNES
8
SÁBADO
9
DOMINGO



NOVIEMBRE

L	M	M	J	V	S	D
					1	2
3	4	5	6	7	8	9
10	11	12	13	14	15	16
17	18	19	20	21	22	23
24	25	26	27	28	29	30

10
LUNES
11
MARTES
12
MIÉRCOLES
13
JUEVES
14
VIERNES
15
SÁBADO
16
DOMINGO



NOVIEMBRE

L	M	M	J	V	S	D
					1	2
3	4	5	6	7	8	9
10	11	12	13	14	15	16
17	18	19	20	21	22	23
24	25	26	27	28	29	30

17 CONSTANCIA EN LA FE
LUNES
18 CONSTANCIA EN LA FE
MARTES
19 CONSTANCIA EN LA FE
MIÉRCOLES
20 CONSTANCIA EN LA FE
JUEVES
21 CONSTANCIA EN LA FE
VIERNES
22 CONSTANCIA EN LA FE
SÁBADO
23 CONSTANCIA EN LA FE
DOMINGO



NOVIEMBRE

L	M	M	J	V	S	D
					1	2
3	4	5	6	7	8	9
10	11	12	13	14	15	16
17	18	19	20	21	22	23
24	25	26	27	28	29	30

24
LUNES
25
MARTES
26
MIÉRCOLES
27
JUEVES
28
VIERNES
29
SÁBADO
30
DOMINGO



DICIEMBRE

L	M	M	J	V	S	D
1	2	3	4	5	6	7
8	9	10	11	12	13	14
15	16	17	18	19	20	21
22	23	24	25	26	27	28
29	30	31				



—... ¿No comprendes que hay vecinos y que estos vecinos ignoran tu presencia aquí?



—Desearía saber si en el pensionado... admiten niños.



DICIEMBRE

L	M	M	J	V	S	D
1	2	3	4	5	6	7
8	9	10	11	12	13	14
15	16	17	18	19	20	21
22	23	24	25	26	27	28
29	30	31				

1 LUNES

2 MARTES

3 MIÉRCOLES

4 JUEVES

5 VIERNES

6 SÁBADO

7 DOMINGO



DICIEMBRE

L	M	M	J	V	S	D
1	2	3	4	5	6	7
8	9	10	11	12	13	14
15	16	17	18	19	20	21
22	23	24	25	26	27	28
29	30	31				

8
LUNES
9
MARTES
10
MIÉRCOLES
11
JUEVES
12
VIERNES
13
SÁBADO
14
DOMINGO



DICIEMBRE

L	M	M	J	V	S	D
1	2	3	4	5	6	7
8	9	10	11	12	13	14
15	16	17	18	19	20	21
22	23	24	25	26	27	28
29	30	31				

15
LUNES
16
MARTES
17
MIÉRCOLES
18
JUEVES
19
VIERNES
20
SÁBADO
21
DOMINGO



DICIEMBRE

L	M	M	J	V	S	D
1	2	3	4	5	6	7
8	9	10	11	12	13	14
15	16	17	18	19	20	21
22	23	24	25	26	27	28
29	30	31				

22
LUNES
23
MARTES
24
MIÉRCOLES
25
JUEVES
26
VIERNES
27
SÁBADO
28
DOMINGO

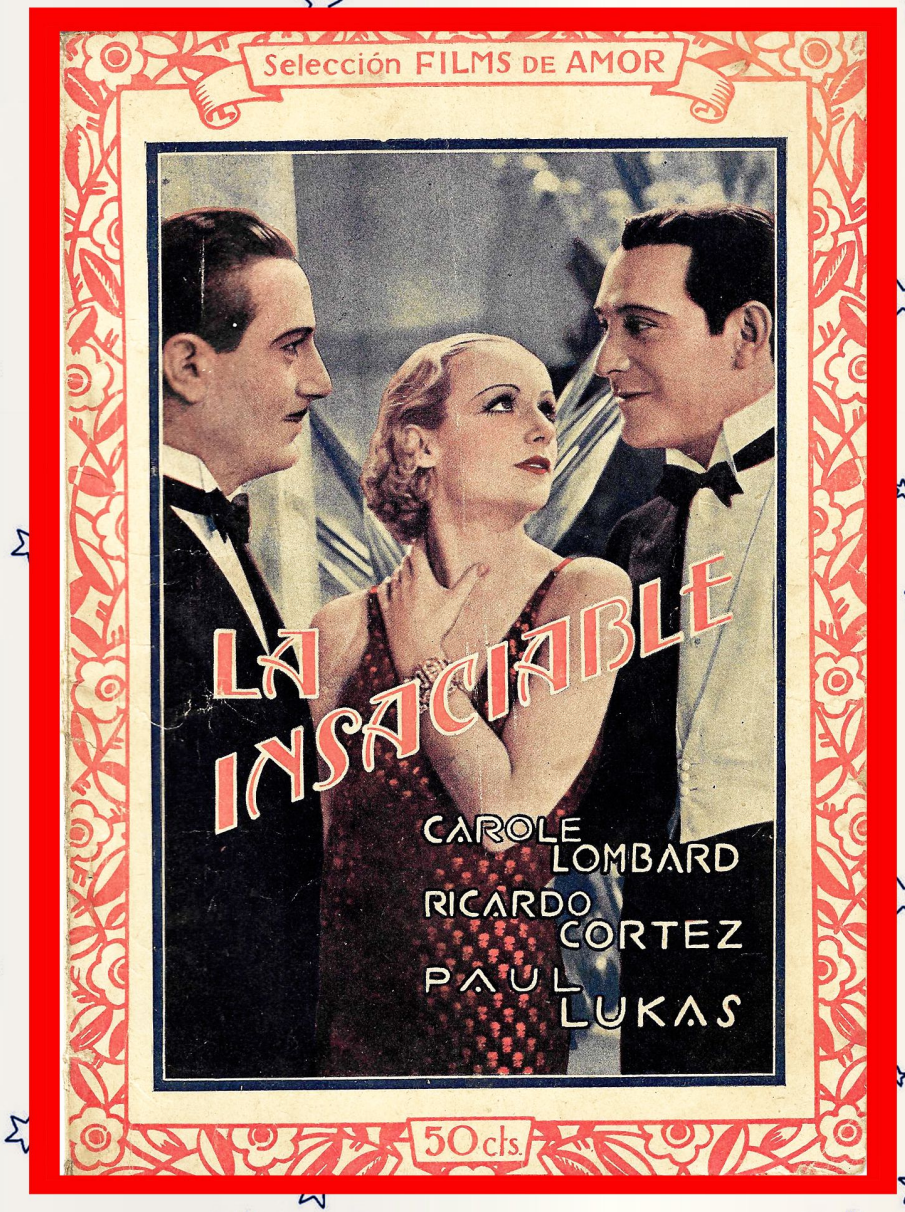

DICIEMBRE

L	M	M	J	V	S	D
1	2	3	4	5	6	7
8	9	10	11	12	13	14
15	16	17	18	19	20	21
22	23	24	25	26	27	28
29	30	31				

29 LUNES

30 MARTES

31 MIÉRCOLES

Vea usted la transformación operada en **Los Grandes Films** de La Novela Semanal Cinematográfica, cuyo título actual es

Los Grandes Films

Mudos y Sonoros

PORTADA A COLOR

Precio: **50 céntimos**

Gran éxito de

La Novela Semanal





Films de Amor

NÚM
324



Editorial Nieva en Los Robles 2024

25
CTS.