
AGENDA
2020
TOLERADA PARA MENORES
CON
MICHAEL RENNIE
PATRICIA NEAL
HUGH MARLOWE
M JAFFE-BILLY GRAY-FRANCES BAVIER-LOCK MARTIN
Soligó
DIRECTOR:
ROBERT WISE
PRODUCTOR:
JULIAN BLAUSTEIN
20th CENTURY-FOX


EL FRENTE INFINITO
BAUTISTA
HAY ALGUIEN DETRÁS DE LA PUERTA
BETTE DAVIS
ANNE BAXTER
GEORGE SANDERS
CELESTE HOLM
EVA al DESNUDO


1915
1945
20th
30 ANIVERSARIO
CENTURY
FOX
LA MARCA QUE APLAUDEN TODOS LOS PUBLICOS

Soligo



1 enero	Año Nuevo
6 enero	Epifanía del Señor
2 febrero	Fiesta de la Candelaría
23 febrero	Carnaval
28 febrero	Día de Andalucía
19 marzo	San José
29 marzo	Horario de Verano
5 abril	Semana Santa
10 abril	Viernes Santo
12 abril	Domingo de Resurrección
13 abril	Lunes de Pascua
23 abril	Día de Aragón
23 abril	Día de SAn José
1 mayo	Fiesta del Trabajo
2 mayo	Fiesta de la Comunidad Madrid
15 mayo	San Isidro
1 junio	Lunes de Pentecostés
3 junio	Corpus Christi
25 julio	Fiesta de Santiago Apostol
9 agosto	Día de CAntabria
15 agosto	Asunción de la Virgen
12 octubre	Fiesta Nacional de España
25 octubre	Horario de Invierno
1 noviembre	Fiesta de Todos los SAntos
9 noviembre	Almudena
6 diciembre	Día de la Constitución
8 diciembre	La Inmaculada Concepción
25 diciembre	Natividad del Señor

La Editorial Nieva en los Robles
dedica su agenda 2020 al cartelista,
pintor, ilustrador y dibujante catalán,
Josep Soligó Tena, más conocido como Soligó.
La fuerza de sus colores y sus precisas
composiciones hacían vibrar-soñar a los
espectadores antes de enfrentarse a la película.
Supo trasmitir a sus figuras el alma, corazón
y vida que otros, antes, idearon para los
personajes de la historia.
Comedias, policíacas, melodramas, westerns,
aventuras... a todos supo darles Soligó su
estilo personal. La obra de Soligó se desarrolló,
principalmente, durante casi cuarenta años,
para el sello Twenty Century Fox.
Sigue siendo el deseo de esta editorial que,
para el nuevo año que empieza,
todos sus colaboradores y amigos
encuentren el camino de la felicidad.

Nieva en los Robles

ENERO



BETTE DAVIS

"He sido intransigente, picante, intratable, monomaniaca, carente de tacto alguno, volátil y muchas veces incluso desagradable... Creo que abarco más facetas que la vida misma."



24 de Marzo de 1951

SABADO DE GLORIA

¡DOS GRANDES ACONTECIMIENTOS!

SOLEMNE INAUGURACIÓN

del salón más confortable de Zaragoza, instalado con las últimas innovaciones de la técnica nacional y extranjera

CINE COSO

y

ESTRENO EN ESPAÑA

de la grandiosa y espectacular película de acción incesante, magníficamente interpretada por

¡SENSACIONAL!
EXTRAORDINARIA!
¡SOBERBIA!



¡MARAVILLOSA!
¡MAGNIFICA!
¡EN TECNICOLOR!

¡¡EL FILM DE TODOS LOS TIEMPOS!!

TOLERADA PARA MENORES DE 14 AÑOS

Empresa PARRA, S. L. 1951 Rpte. Luis García

CINE COSO

El cine Coso de Zaragoza fue inaugurado el 24 de Marzo de 1951. con la película FLECHA ROTA. Tenía un estilo Internacional con 750 localidades. Cerró sus puertas en julio de 1982.



ENERO

L	M	M	J	V	S	D
		1	2	3	4	5
6	7	8	9	10	11	12
13	14	15	16	17	18	19
20	21	22	23	24	25	26
27	28	29	30	31		

1 MIÉRCOLES

2 JUEVES

3 VIERNES

4 SÁBADO

5 DOMINGO



ENERO

L	M	M	J	V	S	D
		1	2	3	4	5
6	7	8	9	10	11	12
13	14	15	16	17	18	19
20	21	22	23	24	25	26
27	28	29	30	31		

6 LUNES

7 MARTES

8 MIÉRCOLES

9 JUEVES

10 VIERNES

11 SÁBADO

12 DOMINGO



ENERO

L	M	M	J	V	S	D
		1	2	3	4	5
6	7	8	9	10	11	12
13	14	15	16	17	18	19
20	21	22	23	24	25	26
27	28	29	30	31		

13 LUNES

14 MARTES

15 MIÉRCOLES

16 JUEVES

17 VIERNES

18 SÁBADO

19 DOMINGO



ENERO

L	M	M	J	V	S	D
		1	2	3	4	5
6	7	8	9	10	11	12
13	14	15	16	17	18	19
20	21	22	23	24	25	26
27	28	29	30	31		

20 LUNES

21 MARTES

22 MIÉRCOLES

23 JUEVES

24 VIERNES

25 SÁBADO

26 DOMINGO



ENERO

27 LUNES

28 MARTES

29 MIÉRCOLES

30 JUEVES

31 VIERNES

L	M	M	J	V	S	D
		1	2	3	4	5
6	7	8	9	10	11	12
13	14	15	16	17	18	19
20	21	22	23	24	25	26
27	28	29	30	31		

FEBRERO



BETTY GRABLE

Actriz, cantante y bailarina estadounidense. Su fotografía en bañador, de espaldas con la cabeza mirando por encima de su hombro derecho, la convirtió en la chica pin-up número uno durante la segunda guerra mundial.



CINE Lido

PASEO SAN JUAN, 27 • TELÉFONO 54919

SEMANA DEL 26 MAYO AL 1.º JUNIO 1947

Presenta en exclusiva

SU ULTIMA DANZA

Henry Fonda • Lucille Ball



IMAGENES • NOTICIARIO NO-DO

CINE LIDO

El cine Lido en Barcelona abrió sus puertas el 4 de Abril de 1942.
Cine de una sola planta, con mucha pendiente y butacas tapizadas de color rojo intenso.
En diciembre de 1952 se instaló una pantalla panorámica.
En sus últimos años fue un cine de reestreno y sesión contínua.
Cerró su puerta en 1985.



FEBRERO

L	M	M	J	V	S	D
					1	2
3	4	5	6	7	8	9
10	11	12	13	14	15	16
17	18	19	20	21	22	23
24	25	26	27	28	29	

1
SÁBADO

2
DOMINGO



KODAK 5017 EPR 7 KODAK 5017 EPR 8 KODAK 5017 EPR 9 KODAK 5017 EPR 10 KODAK 5017 EPR 11 KODAK 50

FEBRERO

L	M	M	J	V	S	D
					1	2
3	4	5	6	7	8	9
10	11	12	13	14	15	16
17	18	19	20	21	22	23
24	25	26	27	28	29	

3 LUNES

4 MARTES

5 MIÉRCOLES

6 JUEVES

7 VIERNES

8 SÁBADO

9 DOMINGO



FEBRERO

L	M	M	J	V	S	D
					1	2
3	4	5	6	7	8	9
10	11	12	13	14	15	16
17	18	19	20	21	22	23
24	25	26	27	28	29	

10 LUNES

11 MARTES

12 MIÉRCOLES

13 JUEVES

14 VIERNES

15 SÁBADO

16 DOMINGO



FEBRERO

L	M	M	J	V	S	D
					1	2
3	4	5	6	7	8	9
10	11	12	13	14	15	16
17	18	19	20	21	22	23
24	25	26	27	28	29	

17 LUNES

18 MARTES

19 MIÉRCOLES

20 JUEVES

21 VIERNES

22 SÁBADO

23 DOMINGO



KODAK 5017 EPR 7 KODAK 5017 EPR 8 KODAK 5017 EPR 9 KODAK 5017 EPR 10 KODAK 5017 EPR 11 KODAK 50

FEBRERO

L	M	M	J	V	S	D
					1	2
3	4	5	6	7	8	9
10	11	12	13	14	15	16
17	18	19	20	21	22	23
24	25	26	27	28	29	

24 LUNES

25 MARTES

26 MIÉRCOLES

27 JUEVES

28 VIERNES

29 SÁBADO

MARZO



JOSEPH COTTEN

Actor estadounidense.
Fundó junto con Orson Welles el Mecure Theater en 1936.
Se enfrentó al Ciudadano Kane en su primera película.
Se quedó sin Alida Valli en el "Tercer Hombre" porque su productor pensaba que los finales tristes llenaban más los cines.



CINE MARI

Martes 19 de Noviembre 1958

Tarde, a las 7,30 — Noche, a las 10,45

Estreno Extraordinario en Eastmancolor

TITULADO

ENTRE HOY Y LA ETERNIDAD

(Autorizada para mayores de 16 años)

por **LILLI PALMER** y **CARLOS THOMPSON**

la actriz premiada en el **Festival de Berlín** y el actor más admirado de Alemania.

◆

Una luz de esperanza, un amor decisivo, en el alma de una mujer cuyo destino era la muerte.

Gráfica Leonesa - Rúa, 44 - León, 1958

CINE MARI

El cine Mari de León fue refugio y amparo de los más necesitados.
Estaban los cines de estreno, los cines de barrio y el "Mari".
Clase media: parejas, estudiantes y solitarios con escasos recursos.
El acomodador hacía la vista gorda, a los menores. en las pelis de mayores de 18 años.



KODAK 5017 EPR 7 KODAK 5017 EPR 8 KODAK 5017 EPR 9 KODAK 5017 EPR 10 KODAK 5017 EPR 11 KODAK 50

MARZO

L	M	M	J	V	S	D
						1
2	3	4	5	6	7	8
9	10	11	12	13	14	15
16	17	18	19	20	21	22
23	24	25	26	27	28	29
30	31					

1

DOMINGO



MARZO

L	M	M	J	V	S	D
						1
2	3	4	5	6	7	8
9	10	11	12	13	14	15
16	17	18	19	20	21	22
23	24	25	26	27	28	29
30	31					

2 LUNES

3 MARTES

4 MIÉRCOLES

5 JUEVES

6 VIERNES

7 SÁBADO

8 DOMINGO



MARZO

L	M	M	J	V	S	D
						1
2	3	4	5	6	7	8
9	10	11	12	13	14	15
16	17	18	19	20	21	22
23	24	25	26	27	28	29
30	31					

9 LUNES

10 MARTES

11 MIÉRCOLES

12 JUEVES

13 VIERNES

14 SÁBADO

15 DOMINGO



MARZO

L	M	M	J	V	S	D
						1
2	3	4	5	6	7	8
9	10	11	12	13	14	15
16	17	18	19	20	21	22
23	24	25	26	27	28	29
30	31					

16 LUNES

17 MARTES

18 MIÉRCOLES

19 JUEVES

20 VIERNES

21 SÁBADO

22 DOMINGO



MARZO

L	M	M	J	V	S	D
						1
2	3	4	5	6	7	8
9	10	11	12	13	14	15
16	17	18	19	20	21	22
23	24	25	26	27	28	29
30	31					

23 LUNES

24 MARTES

25 MIÉRCOLES

26 JUEVES

27 VIERNES

28 SÁBADO

29 DOMINGO



MARZO

L	M	M	J	V	S	D
						1
2	3	4	5	6	7	8
9	10	11	12	13	14	15
16	17	18	19	20	21	22
23	24	25	26	27	28	29
30	31					

30

LUNES

31

MARTES

ABRIL



VICTOR MATURE

Actor estadounidense que protagonizó en sus comienzos buen cine negro, para pasar a ser un habitual del cine bíblico. Se casó 5 veces y se le reconocieron "affaires" con Rita H., Lana T., Gene T., Esther W., Betty G. Para alguno "el peor actor del mundo,". La envidia siempre fue mala compañera.



CINE ORIENTE

Palacio del cinema.

Domingo 2 de Noviembre de 1947. Tarde y Noche.

Otro grandioso programa imposible de igualar

El actual éxito del **Cine Fantasio** de Barcelona en nuestra pantalla

¡Ahí va el espíritu...

por el simpático **Jack Oakie** y la guapísima **Peggy Ryan**

¡Si señores, ahí va! El espíritu de la gracia, de la burla y de la mejor solera cómica americana.

¡Por fin! podremos admirar la obra mágica que deleita al mismo tiempo a pequeños y mayores

Aventuras de Tom Sawyer

en modernísimo tecnicolor

Una formidable creación del pequeño gran actor **Tom Kelly**. Una de las obras más conocidas de nuestra juventud ha sido llevada a la pantalla por la cinematografía americana con todo el esplendor que nos tiene acostumbrados.

NOTICIARIO NO-DO

PRECIOS: Preferencia 5'10 ptas. General 3'10 ptas.

Imp. M. Comas

CINE ORIENTE

Se inauguró en los años 20 con el nombre de Cine Progreso. En 1950, ya como Cine Oriente, un crimen tuvo lugar entre sus paredes. El encargado del local fue asesinado por la mujer que limpiaba el cine. Se descubrió el cuerpo descuartizado detrás de la pantalla el día que proyectaban Marte Ataca a la Tierra; La Muralla Invisible y Tierra de Audaces.



KODAK 5017 EPR 7 KODAK 5017 EPR 8 KODAK 5017 EPR 9 KODAK 5017 EPR 10 KODAK 5017 EPR 11 KODAK 50

ABRIL

L	M	M	J	V	S	D
		1	2	3	4	5
6	7	8	9	10	11	12
13	14	15	16	17	18	19
20	21	22	23	24	25	26
27	28	29	30			

1 MIÉRCOLES

2 JUEVES

3 VIERNES

4 SÁBADO

5 DOMINGO



ABRIL

L	M	M	J	V	S	D
		1	2	3	4	5
6	7	8	9	10	11	12
13	14	15	16	17	18	19
20	21	22	23	24	25	26
27	28	29	30			

6 LUNES

7 MARTES

8 MIÉRCOLES

9 JUEVES

10 VIERNES

11 SÁBADO

12 DOMINGO

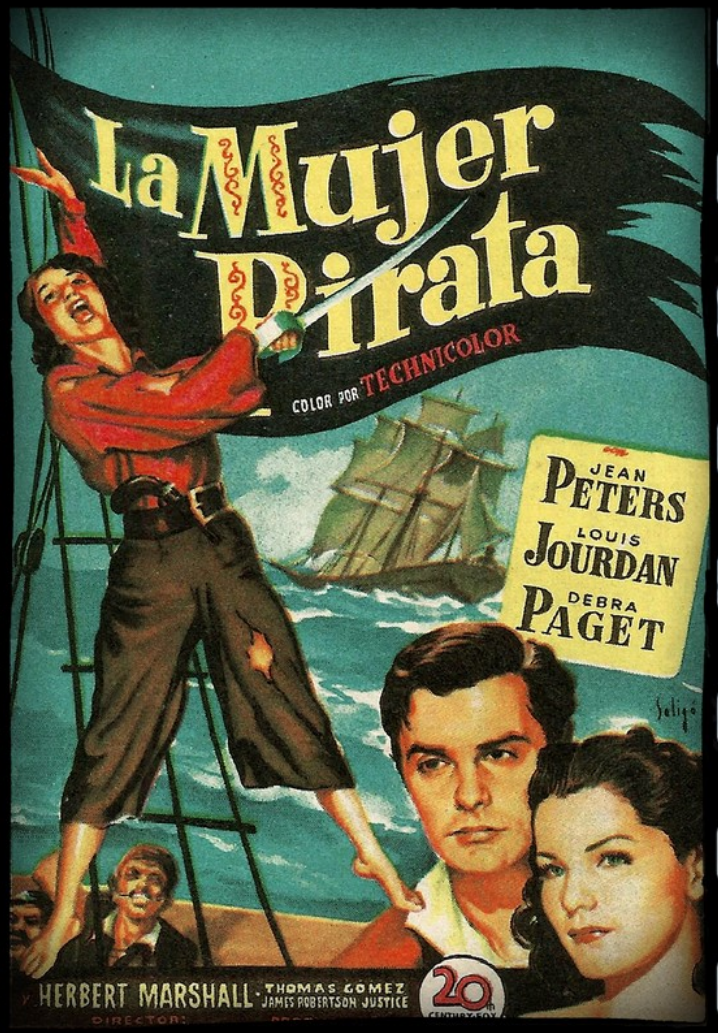

ABRIL

L	M	M	J	V	S	D
		1	2	3	4	5
6	7	8	9	10	11	12
13	14	15	16	17	18	19
20	21	22	23	24	25	26
27	28	29	30			

13 LUNES

14 MARTES

15 MIÉRCOLES

16 JUEVES

17 VIERNES

18 SÁBADO

19 DOMINGO



ABRIL

L	M	M	J	V	S	D
		1	2	3	4	5
6	7	8	9	10	11	12
13	14	15	16	17	18	19
20	21	22	23	24	25	26
27	28	29	30			

20 LUNES

21 MARTES

22 MIÉRCOLES

23 JUEVES

24 VIERNES

25 SÁBADO

26 DOMINGO



ABRIL

27 LUNES

28 MARTES

29 MIÉRCOLES

30 JUEVES

L	M	M	J	V	S	D
		1	2	3	4	5
6	7	8	9	10	11	12
13	14	15	16	17	18	19
20	21	22	23	24	25	26
27	28	29	30			

MAYO



TALLULAH BANKHEAD

Actriz norteamericana que triunfó más en el teatro que en el cine. De carácter rebelde, se manifestó abiertamente bisexual. Se le atribuye la frase; "Mi padre me advirtió sobre los hombres y el alcohol, pero nunca dijo nada sobre las mujeres y la cocaína".





CINE SALA NARBÓN

Decía la publicidad de la Sala Narbón (1916-1957): De bello aspecto exterior y con una hermosa y bien acondicionada sala, el público santanderino le ha hecho su predilecto, contándose por llenos las sesiones que por la tarde y noche se celebran y en las que se exhiben las más modernas y notables cintas.



KODAK 5017 EPR 7 KODAK 5017 EPR 8 KODAK 5017 EPR 9 KODAK 5017 EPR 10 KODAK 5017 EPR 11 KODAK 50

MAYO

L	M	M	J	V	S	D
				1	2	3
4	5	6	7	8	9	10
11	12	13	14	15	16	17
18	19	20	21	22	23	24
25	26	27	28	29	30	31

1 VIERNES

2 SÁBADO

3 DOMINGO



MAYO

L	M	M	J	V	S	D
				1	2	3
4	5	6	7	8	9	10
11	12	13	14	15	16	17
18	19	20	21	22	23	24
25	26	27	28	29	30	31

4 LUNES

5 MARTES

6 MIÉRCOLES

7 JUEVES

8 VIERNES

9 SÁBADO

10 DOMINGO



MAYO

L	M	M	J	V	S	D
				1	2	3
4	5	6	7	8	9	10
11	12	13	14	15	16	17
18	19	20	21	22	23	24
25	26	27	28	29	30	31

11 LUNES

12 MARTES

13 MIÉRCOLES

14 JUEVES

15 VIERNES

16 SÁBADO

17 DOMINGO



KODAK 5017 EPR 7 KODAK 5017 EPR 8 KODAK 5017 EPR 9 KODAK 5017 EPR 10 KODAK 5017 EPR 11 KODAK 50

MAYO

L	M	M	J	V	S	D
				1	2	3
4	5	6	7	8	9	10
11	12	13	14	15	16	17
18	19	20	21	22	23	24
25	26	27	28	29	30	31

18 LUNES

19 MARTES

20 MIÉRCOLES

21 JUEVES

22 VIERNES

23 SÁBADO

24 DOMINGO

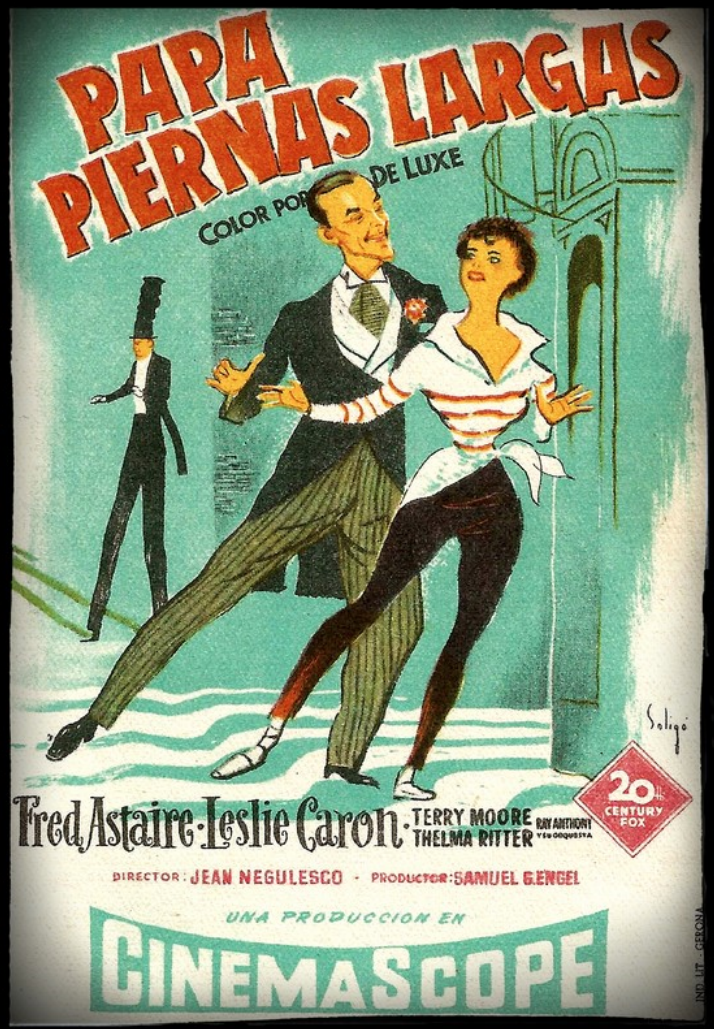

KODAK 5017 EPR 7 KODAK 5017 EPR 8 KODAK 5017 EPR 9 KODAK 5017 EPR 10 KODAK 5017 EPR 11 KODAK 50

MAYO

L	M	M	J	V	S	D
				1	2	3
4	5	6	7	8	9	10
11	12	13	14	15	16	17
18	19	20	21	22	23	24
25	26	27	28	29	30	31

25 LUNES

26 MARTES

27 MIÉRCOLES

28 JUEVES

29 VIERNES

30 SÁBADO

31 DOMINGO

JUNIO



DEBORAH KERR

Actriz británica.
En 1953 escandalizó con su tórrida escena de amor en la playa, con Burt Lancaster, en "De aquí a la eternidad".
Hizo grandes películas
Una de ellas, que sigue formando parte del acervo sentimental de varias generaciones, es "Tu y Yo".





CINE ALHAMBRA

Se inauguró el 6 de octubre de 1911. De estilo neonazarí destacaba por sus salas de espera, jardín y selecto ambigú.
Debajo de la pantalla, un foso albergaba el piano y el espacio del relator que acompañaban y animaban, durante el cine mudo, las proyecciones..
El Alhambra cerró sus puertas el agosto de 1965.

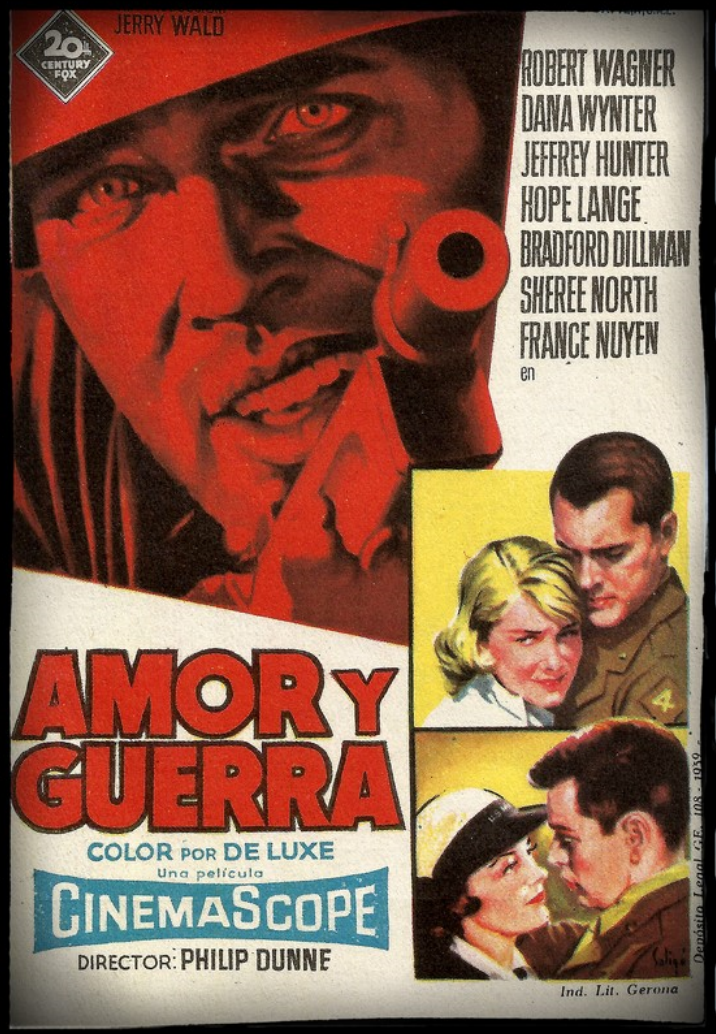

KODAK 5017 EPR 7 KODAK 5017 EPR 8 KODAK 5017 EPR 9 KODAK 5017 EPR 10 KODAK 5017 EPR 11 KODAK 50

JUNIO

L	M	M	J	V	S	D
1	2	3	4	5	6	7
8	9	10	11	12	13	14
15	16	17	18	19	20	21
22	23	24	25	26	27	28
29	30					

1 LUNES

2 MARTES

3 MIÉRCOLES

4 JUEVES

5 VIERNES

6 SÁBADO

7 DOMINGO



KODAK 5017 EPR

JUNIO

L	M	M	J	V	S	D
1	2	3	4	5	6	7
8	9	10	11	12	13	14
15	16	17	18	19	20	21
22	23	24	25	26	27	28
29	30					

8 LUNES

9 MARTES

10 MIÉRCOLES

11 JUEVES

12 VIERNES

13 SÁBADO

14 DOMINGO

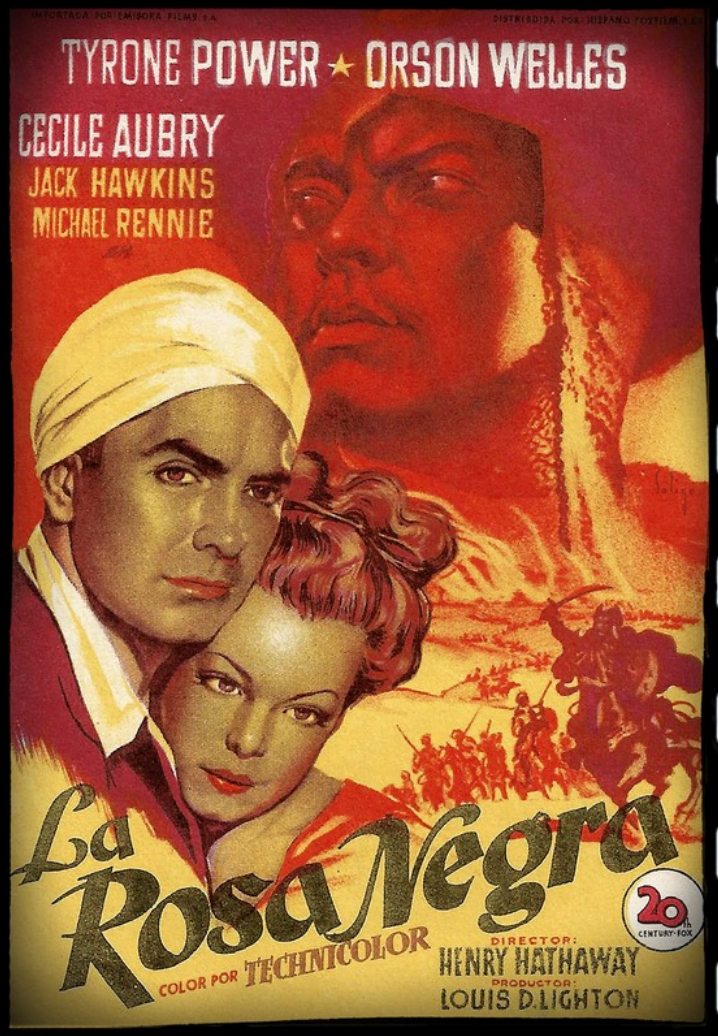

JUNIO

L	M	M	J	V	S	D
1	2	3	4	5	6	7
8	9	10	11	12	13	14
15	16	17	18	19	20	21
22	23	24	25	26	27	28
29	30					

15 LUNES

16 MARTES

17 MIÉRCOLES

18 JUEVES

19 VIERNES

20 SÁBADO

21 DOMINGO



KODAK 5017 EPR 7 KODAK 5017 EPR 8 KODAK 5017 EPR 9 KODAK 5017 EPR 10 KODAK 5017 EPR 11 KODAK 50

JUNIO

L	M	M	J	V	S	D
1	2	3	4	5	6	7
8	9	10	11	12	13	14
15	16	17	18	19	20	21
22	23	24	25	26	27	28
29	30					

22 LUNES

23 MARTES

24 MIÉRCOLES

25 JUEVES

26 VIERNES

27 SÁBADO

28 DOMINGO



JUNIO

29

LUNES

30

MARTES

L	M	M	J	V	S	D
1	2	3	4	5	6	7
8	9	10	11	12	13	14
15	16	17	18	19	20	21
22	23	24	25	26	27	28
29	30					

JULIO



GORT

Klaatu: Si a mí me ocurriera algo vaya a buscar a Gort, y dígale estas palabras: "Klaatu barada nikto"



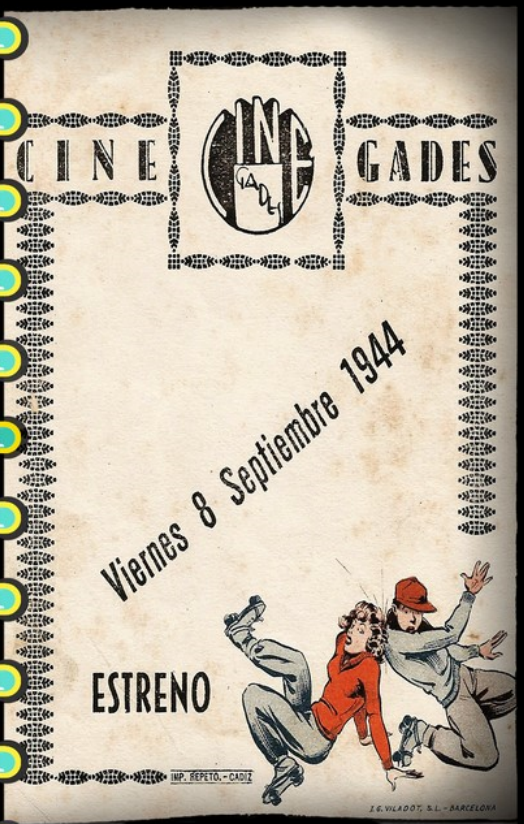

CINE GADES

Abrió sus puertas en 1932. Cuentan los que lo visitaron que no era un cine barato, y que con la instalación del aire acondicionado, a los caballeros se les obligaba a vestir chaqueta tanto en verano como en invierno.

El 31 de Marzo de 1971, cerró sus puertas tras la proyección de la película "Vente a Alemania, Pepe".

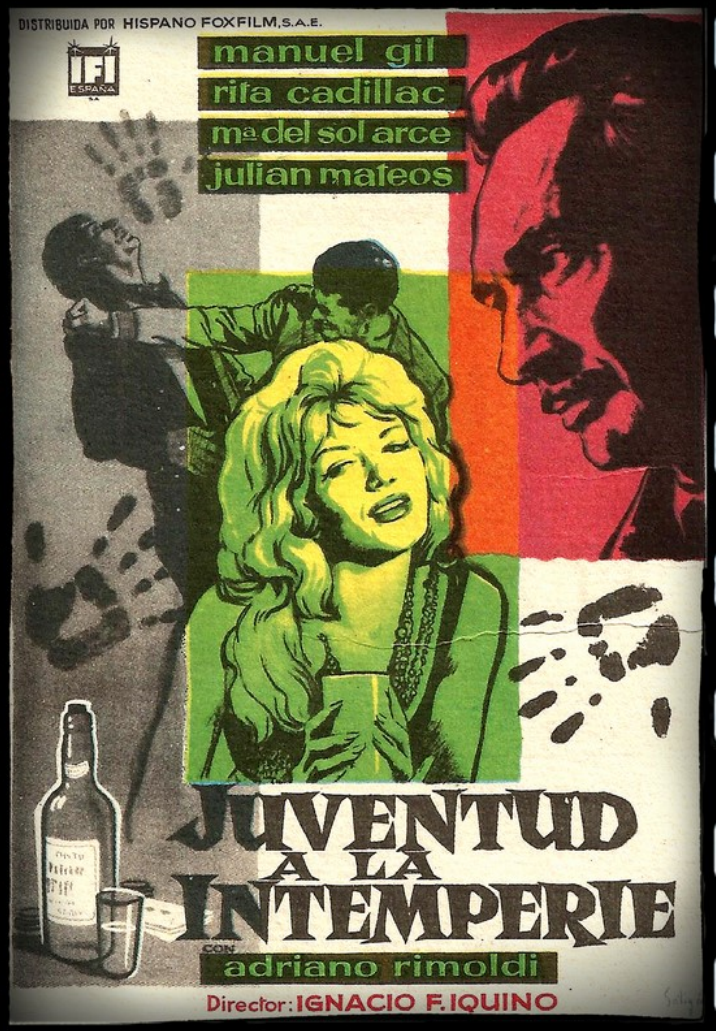

JULIO

L	M	M	J	V	S	D
		1	2	3	4	5
6	7	8	9	10	11	12
13	14	15	16	17	18	19
20	21	22	23	24	25	26
27	28	29	30	31		

1 MIÉRCOLES

2 JUEVES

3 VIERNES

4 SÁBADO

5 DOMINGO

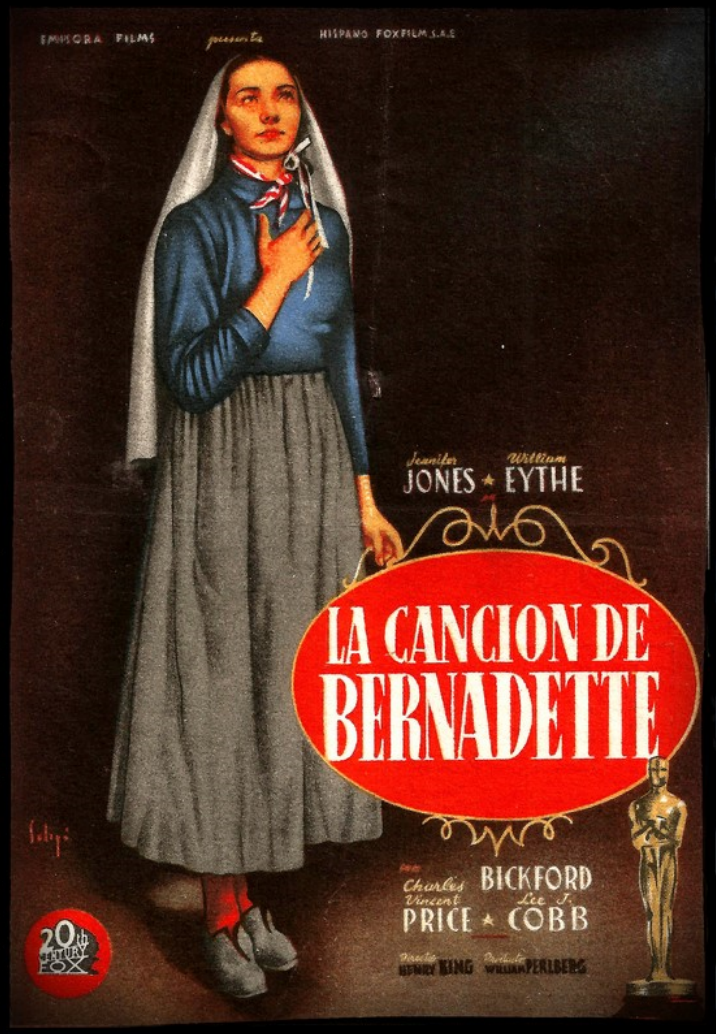

JULIO

L	M	M	J	V	S	D
		1	2	3	4	5
6	7	8	9	10	11	12
13	14	15	16	17	18	19
20	21	22	23	24	25	26
27	28	29	30	31		

6 LUNES

7 MARTES

8 MIÉRCOLES

9 JUEVES

10 VIERNES

11 SÁBADO

12 DOMINGO



KODAK 5017 EPR 7 KODAK 5017 EPR 8 KODAK 5017 EPR 9 KODAK 5017 EPR 10 KODAK 5017 EPR 11 KODAK 50

JULIO

L	M	M	J	V	S	D
		1	2	3	4	5
6	7	8	9	10	11	12
13	14	15	16	17	18	19
20	21	22	23	24	25	26
27	28	29	30	31		

13 LUNES

14 MARTES

15 MIÉRCOLES

16 JUEVES

17 VIERNES

18 SÁBADO

19 DOMINGO

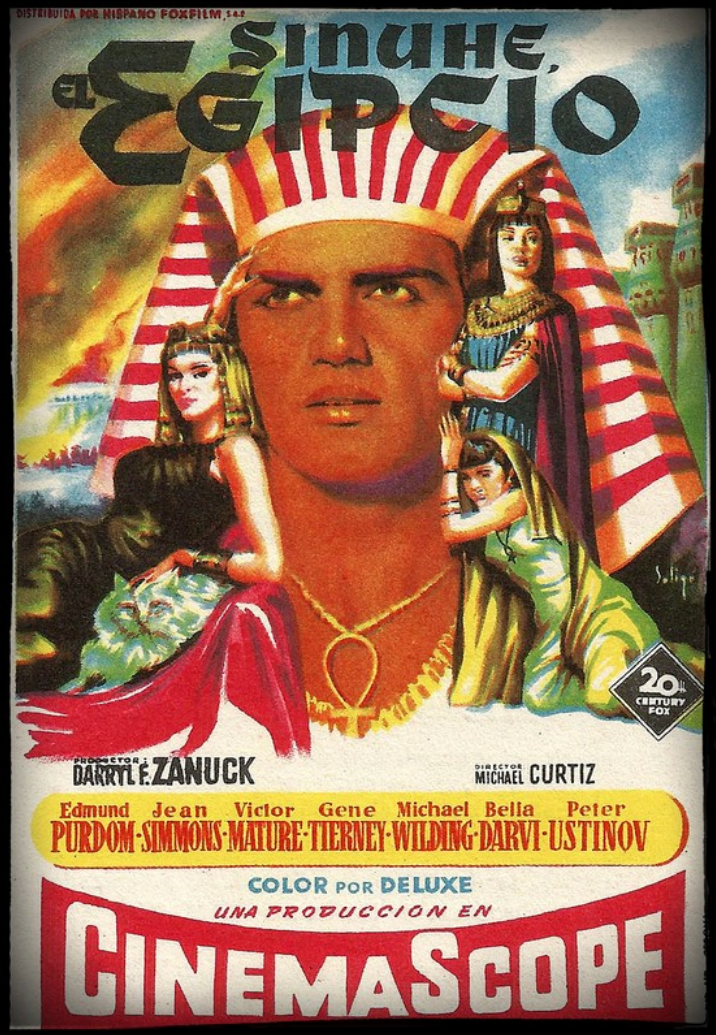

JULIO

L	M	M	J	V	S	D
		1	2	3	4	5
6	7	8	9	10	11	12
13	14	15	16	17	18	19
20	21	22	23	24	25	26
27	28	29	30	31		

20 LUNES

21 MARTES

22 MIÉRCOLES

23 JUEVES

24 VIERNES

25 SÁBADO

26 DOMINGO

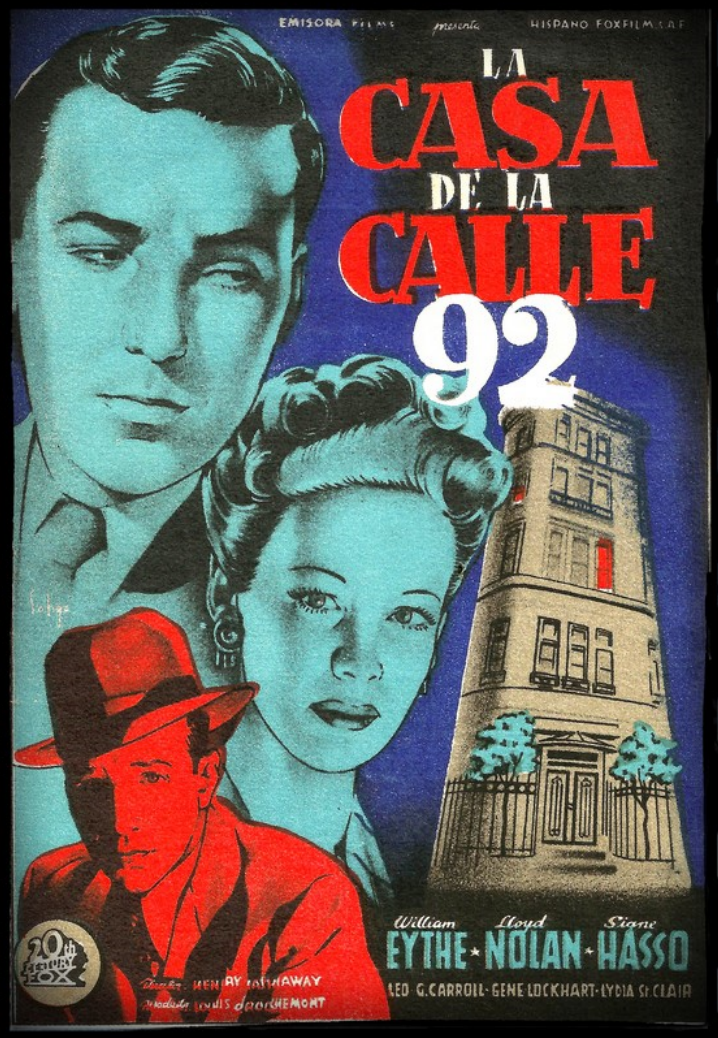

JULIO

L	M	M	J	V	S	D
		1	2	3	4	5
6	7	8	9	10	11	12
13	14	15	16	17	18	19
20	21	22	23	24	25	26
27	28	29	30	31		

27 LUNES

28 MARTES

29 MIÉRCOLES

30 JUEVES

31 VIERNES

AGOSTO



MYRNA LOY

Llegó al cine mudo de la mano de Rodolfo Valentino.
Fue una de las más grandes y mejor pagadas actrices de Hollywood. Interpretó a Millie Stephenson en "Los mejores años de nuestra vida". Los Los norteamericanos vieron en ella a la esposa de Norteamérica.





Carole LOMBARD · Chester MORRIS
EN
LA NOVIA ALEGRE
CON
Leo CARRILLO · Nat PENDLETON · Sam HARDY

: CINE IMPERIAL

Espectáculos Públicos U. G. T. - C. N. T.

Semana del 28 Junio al 4 Julio 1937
SENSACIONAL PROGRAMA

1.º—GRÁFICO N.º 8 (actualidades).

2.º—UN BONITO DIBUJO.

3.º—El extraordinario drama policiaco, con escenas muy interesantes

¿Quién mató a Eva?

por José Bohr y Josefina Velez.
(HABLADA EN ESPAÑOL)

4.º—La monumental película

La Novia Alegre

IMPRENTA PUERTO-GRAO

CINE IMPERIAL

En las Navidades de 1919 llevó la ilusión y el misterio al barrio de El Cabanyal de Valencia. Con más de ochocientas localidades era un cine de sesión continua desde las 4 de la tarde hasta la una de la mañana.
Cerró sus puertas en 1983.

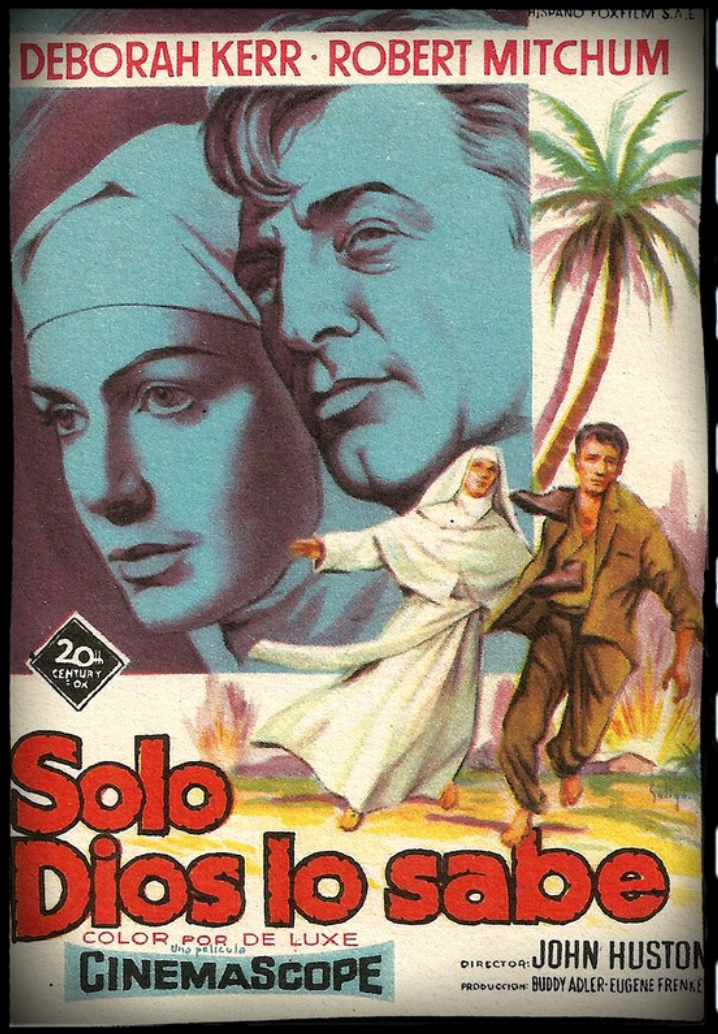

AGOSTO

L	M	M	J	V	S	D
					1	2
3	4	5	6	7	8	9
10	11	12	13	14	15	16
17	18	19	20	21	22	23
24	25	26	27	28	29	30
31						

1
SÁBADO

2
DOMINGO

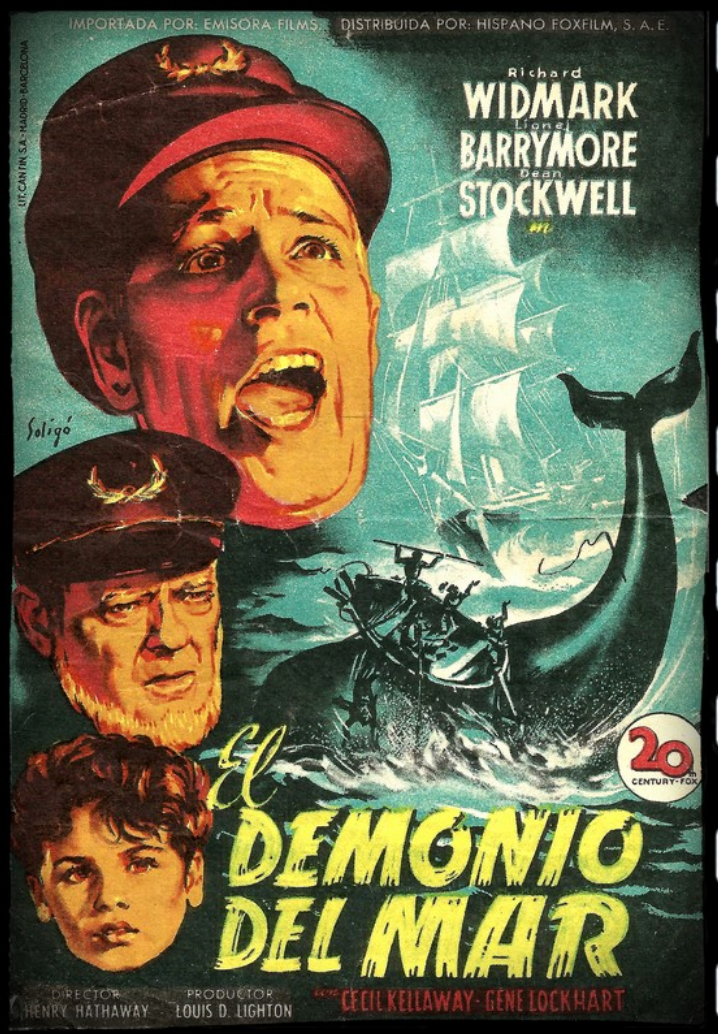

KODAK 5017 EPR 7 KODAK 5017 EPR 8 KODAK 5017 EPR 9 KODAK 5017 EPR 10 KODAK 5017 EPR 11 KODAK 50

AGOSTO

					1	2
3	4	5	6	7	8	9
10	11	12	13	14	15	16
17	18	19	20	21	22	23
24	25	26	27	28	29	30
31						

3 LUNES

4 MARTES

5 MIÉRCOLES

6 JUEVES

7 VIERNES

8 SÁBADO

9 DOMINGO



AGOSTO

L	M	M	J	V	S	D
					1	2
3	4	5	6	7	8	9
10	11	12	13	14	15	16
17	18	19	20	21	22	23
24	25	26	27	28	29	30
31						

10 LUNES

11 MARTES

12 MIÉRCOLES

13 JUEVES

14 VIERNES

15 SÁBADO

16 DOMINGO



KODAK 5017 EPR 7 KODAK 5017 EPR 8 KODAK 5017 EPR 9 KODAK 5017 EPR 10 KODAK 5017 EPR 11 KODAK 50

AGOSTO

L	M	M	J	V	S	D
					1	2
3	4	5	6	7	8	9
10	11	12	13	14	15	16
17	18	19	20	21	22	23
24	25	26	27	28	29	30
31						

17 LUNES

18 MARTES

19 MIÉRCOLES

20 JUEVES

21 VIERNES

22 SÁBADO

23 DOMINGO



AGOSTO

L	M	M	J	V	S	D
					1	2
3	4	5	6	7	8	9
10	11	12	13	14	15	16
17	18	19	20	21	22	23
24	25	26	27	28	29	30
31						

24 LUNES

25 MARTES

26 MIÉRCOLES

27 JUEVES

28 VIERNES

29 SÁBADO

30 DOMINGO



KODAK 5017 EPR 7 KODAK 5017 EPR 8 KODAK 5017 EPR 9 KODAK 5017 EPR 10 KODAK 5017 EPR 11 KODAK 50

AGOSTO

31

LUNES

L	M	M	J	V	S	D
					1	2
3	4	5	6	7	8	9
10	11	12	13	14	15	16
17	18	19	20	21	22	23
24	25	26	27	28	29	30
31						

SEPTIEMBRE



RICHARD WIDMARK

Empezó en al cine de la mano de Henry Hataway en "El beso de la muerte". Fue un habitual en el cine negro en los años 40-50. Sus papeles como malo-malísimo son memorables. Como bueno con retranca, inolvidables. En la tv. triunfó dando vida al detective Madigan.



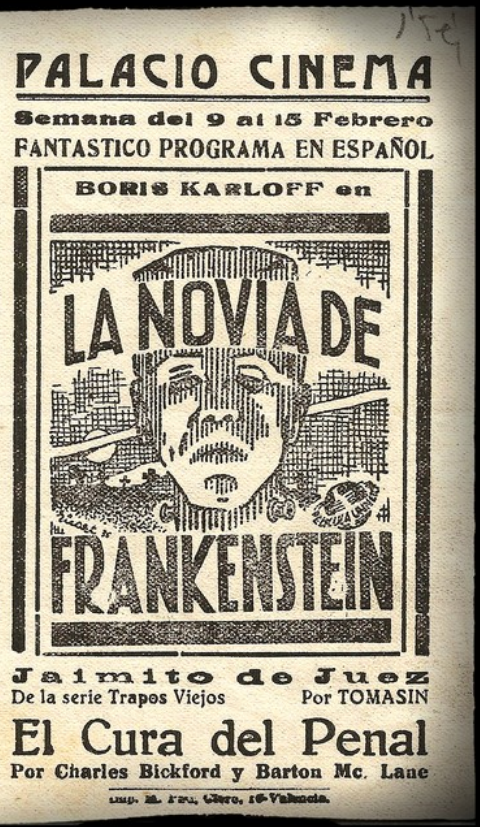

PALACIO CINEMA

Semana del 9 al 15 Febrero

FANTASTICO PROGRAMA EN ESPAÑOL

BORIS KARLOFF en

LA NOVIA DE FRANKENSTEIN

Jaimito de Juez

De la serie Trapos Viejos — Por TOMASIN

El Cura del Penal

Por Charles Bickford y Barton Mc. Lane

Imp. M. Paz, Cisco, 16-Valencia.

PALACIO CINEMA

Ubicado a la entrada del "Barrio Chino" de Valencia, fue inaugurado en el año 1936. Refugio contra el frío y espejismo en los años de plomo, disponía de 600 de butacas de patio y 250 de general. En los años 70 programó películas de reestreno en sesión continua. Cerró sus puertas en 1983. Hoy hay una comisaria.



SEPTIEMBRE

L	M	M	J	V	S	D
	1	2	3	4	5	6
7	8	9	10	11	12	13
14	15	16	17	18	19	20
21	22	23	24	25	26	27
28	29	30				

1 MARTES

2 MIÉRCOLES

3 JUEVES

4 VIERNES

5 SÁBADO

6 DOMINGO



SEPTIEMBRE

L	M	M	J	V	S	D
	1	2	3	4	5	6
7	8	9	10	11	12	13
14	15	16	17	18	19	20
21	22	23	24	25	26	27
28	29	30				

7 LUNES

8 MARTES

9 MIÉRCOLES

10 JUEVES

11 VIERNES

12 SÁBADO

13 DOMINGO

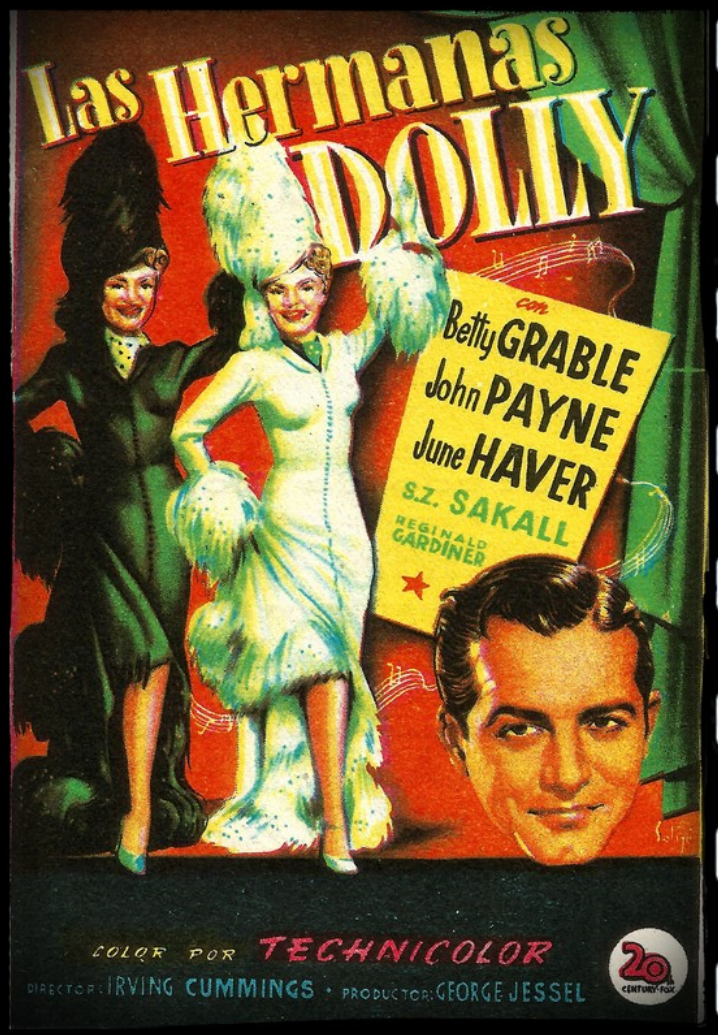

KODAK 5017 EPR 7 KODAK 5017 EPR 8 KODAK 5017 EPR 9 KODAK 5017 EPR 10 KODAK 5017 EPR 11 KODAK 50

SEPTIEMBRE

L	M	M	J	V	S	D
	1	2	3	4	5	6
7	8	9	10	11	12	13
14	15	16	17	18	19	20
21	22	23	24	25	26	27
28	29	30				

14 LUNES

15 MARTES

16 MIÉRCOLES

17 JUEVES

18 VIERNES

19 SÁBADO

20 DOMINGO



SEPTIEMBRE

L	M	M	J	V	S	D
	1	2	3	4	5	6
7	8	9	10	11	12	13
14	15	16	17	18	19	20
21	22	23	24	25	26	27
28	29	30				

21 LUNES

22 MARTES

23 MIÉRCOLES

24 JUEVES

25 VIERNES

26 SÁBADO

27 DOMINGO

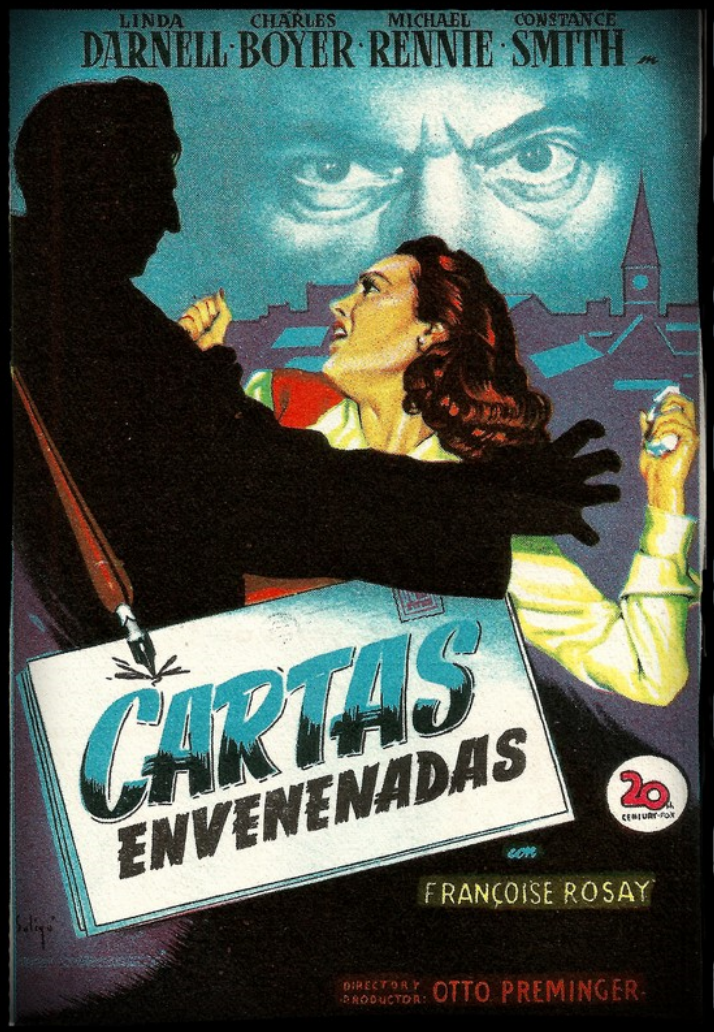

SEPTIEMBRE

28 LUNES

29 MARTES

30 MIÉRCOLES

L	M	M	J	V	S	D
	1	2	3	4	5	6
7	8	9	10	11	12	13
14	15	16	17	18	19	20
21	22	23	24	25	26	27
28	29	30				

OCTUBRE



JAMES STEWART

"Estados Unidos perdió un tesoro nacional hoy", dijo el Presidente Bill Clinton el día en que Stewart murió. "Jimmy Stewart fue un gran actor, un caballero y un patriota."



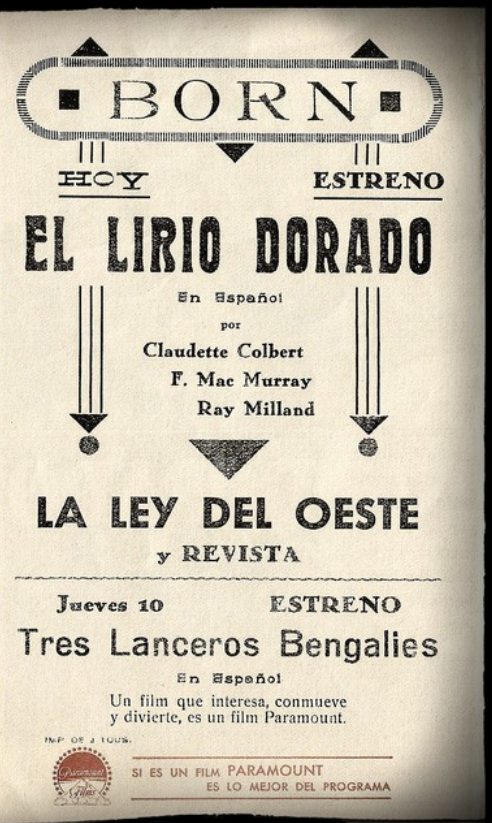

CINE BORN

Instalado en el Paseo Borne de Palma de Mallorca, se inauguró en 1931. Edificio grandioso, obra del arquitecto Gaspar Bennázar, estaba regido por el empresario, José Tous Ferrer, futuro suegro de Sarita Montiel. Cerró sus puertas en 1980. Hoy día alberga una de las tiendas del empresario Amancio Ortega.



OCTUBRE

L	M	M	J	V	S	D
			1	2	3	4
5	6	7	8	9	10	11
12	13	14	15	16	17	18
19	20	21	22	23	24	25
26	27	28	29	30	31	

1 JUEVES

2 VIERNES

3 SÁBADO

4 DOMINGO



OCTUBRE

L	M	M	J	V	S	D
			1	2	3	4
5	6	7	8	9	10	11
12	13	14	15	16	17	18
19	20	21	22	23	24	25
26	27	28	29	30	31	

5 LUNES

6 MARTES

7 MIÉRCOLES

8 JUEVES

9 VIERNES

10 SÁBADO

11 DOMINGO



OCTUBRE

L	M	M	J	V	S	D
			1	2	3	4
5	6	7	8	9	10	11
12	13	14	15	16	17	18
19	20	21	22	23	24	25
26	27	28	29	30	31	

12 LUNES

13 MARTES

14 MIÉRCOLES

15 JUEVES

16 VIERNES

17 SÁBADO

18 DOMINGO



KODAK 5017 EPR 7 KODAK 5017 EPR 8 KODAK 5017 EPR 9 KODAK 5017 EPR 10 KODAK 5017 EPR 11 KODAK 50

OCTUBRE

L	M	M	J	V	S	D
			1	2	3	4
5	6	7	8	9	10	11
12	13	14	15	16	17	18
19	20	21	22	23	24	25
26	27	28	29	30	31	

19 LUNES

20 MARTES

21 MIÉRCOLES

22 JUEVES

23 VIERNES

24 SÁBADO

25 DOMINGO



OCTUBRE

L	M	M	J	V	S	D
			1	2	3	4
5	6	7	8	9	10	11
12	13	14	15	16	17	18
19	20	21	22	23	24	25
26	27	28	29	30	31	

26 LUNES

27 MARTES

28 MIÉRCOLES

29 JUEVES

30 VIERNES

31 SÁBADO

NOVIEMBRE



MAUREEN O´HARA

Charles Laugthon quedó cautivado por aquella mirada irlandesa y le buscó un papel a su lado en "La posada de Jamaica".
Trabajó al lado de los mejores exhibiendo su cabellera rojiza, sus impactantes ojos verdes y su hermosa sonrisa, El público la consideró La Reina del Technicolor.





CINE BENLLIURE

Instalado en la calle Alcalá de Madrid, abrió sus puertas el 22 de noviembre de 1954 con el estreno de la película "Obsesión", dirigida por Douglas Sirk, interpretada por Jane Wyman y Rock Hudson.
El precio de las entradas, 4 y 9 pesetas, según localidad. En aquellos años, el cine sólo tenía una gran sala de 1.500 butacas.



KODAK 5017 EPR 7 KODAK 5017 EPR 8 KODAK 5017 EPR 9 KODAK 5017 EPR 10 KODAK 5017 EPR 11 KODAK 50

NOVIEMBRE

L	M	M	J	V	S	D
						1
2	3	4	5	6	7	8
9	10	11	12	13	14	15
16	17	18	19	20	21	22
23	24	25	26	27	28	29
30						

1

DOMINGO

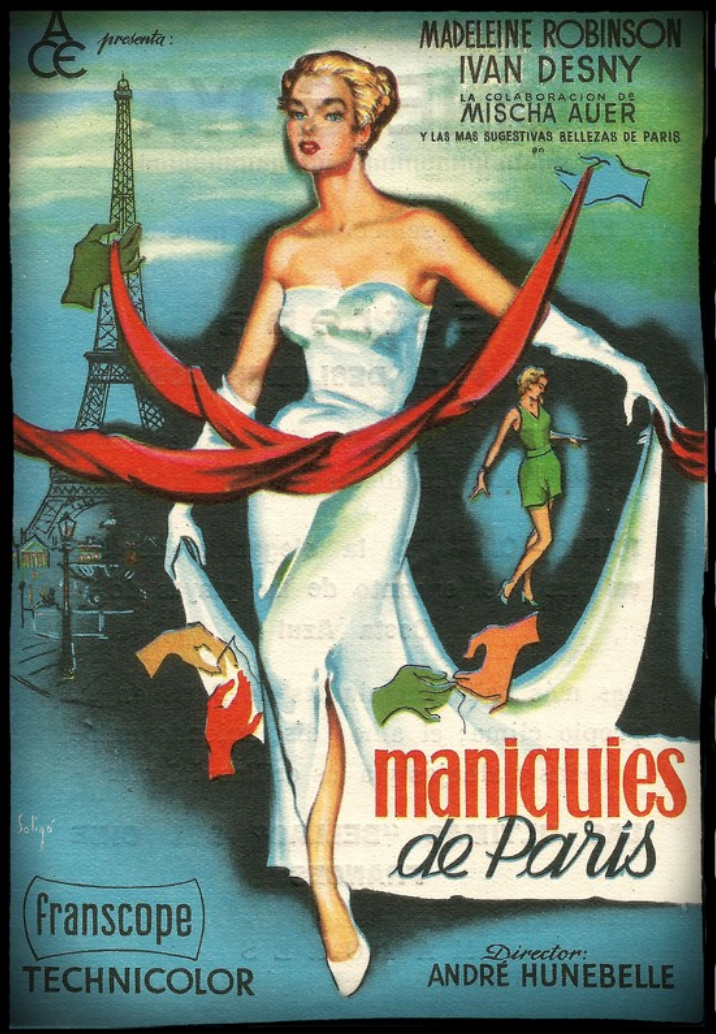

NOVIEMBRE

L	M	M	J	V	S	D
						1
2	3	4	5	6	7	8
9	10	11	12	13	14	15
16	17	18	19	20	21	22
23	24	25	26	27	28	29
30						

2 LUNES

3 MARTES

4 MIÉRCOLES

5 JUEVES

6 VIERNES

7 SÁBADO

8 DOMINGO

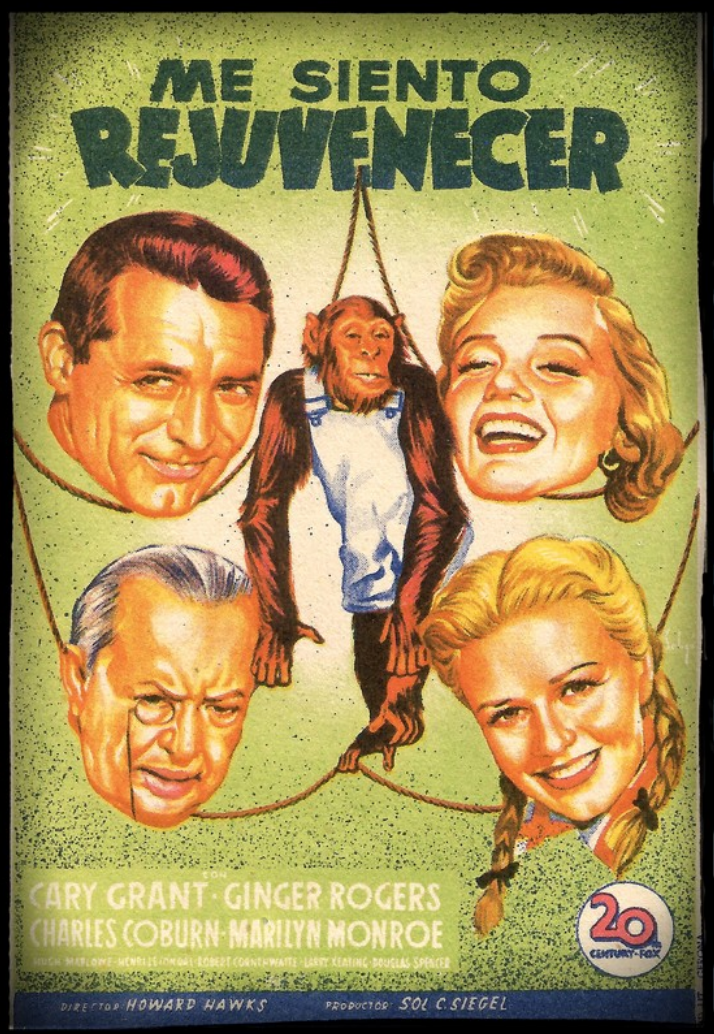

NOVIEMBRE

L	M	M	J	V	S	D
						1
2	3	4	5	6	7	8
9	10	11	12	13	14	15
16	17	18	19	20	21	22
23	24	25	26	27	28	29
30						

9 LUNES

10 MARTES

11 MIÉRCOLES

12 JUEVES

13 VIERNES

14 SÁBADO

15 DOMINGO

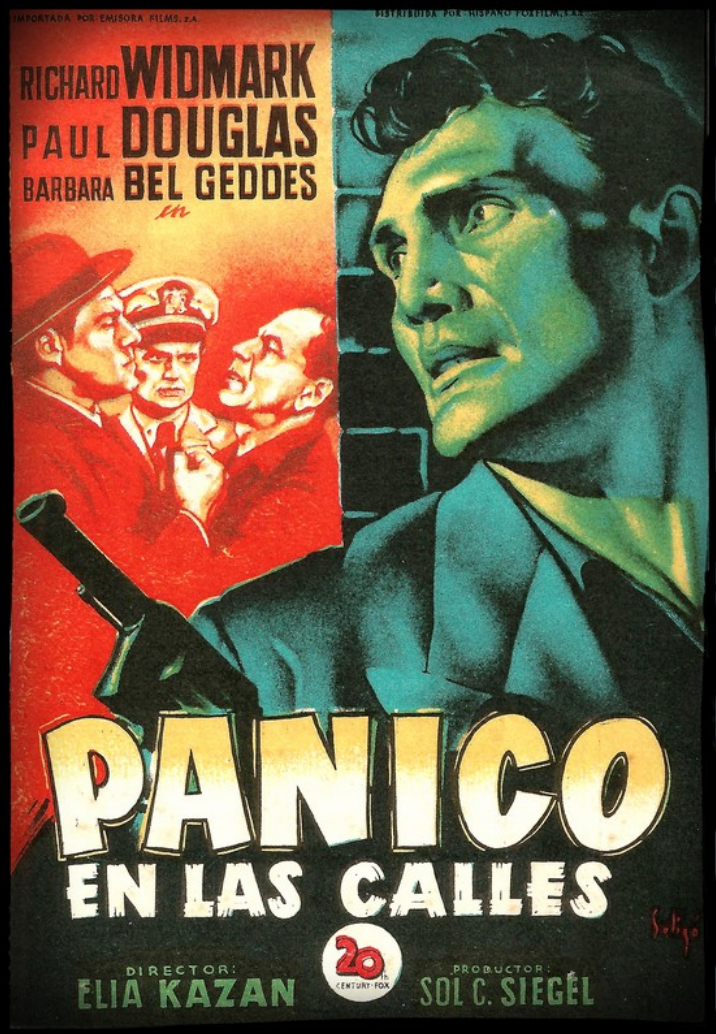

NOVIEMBRE

L	M	M	J	V	S	D
						1
2	3	4	5	6	7	8
9	10	11	12	13	14	15
16	17	18	19	20	21	22
23	24	25	26	27	28	29
30						

16 LUNES

17 MARTES

18 MIÉRCOLES

19 JUEVES

20 VIERNES

21 SÁBADO

22 DOMINGO

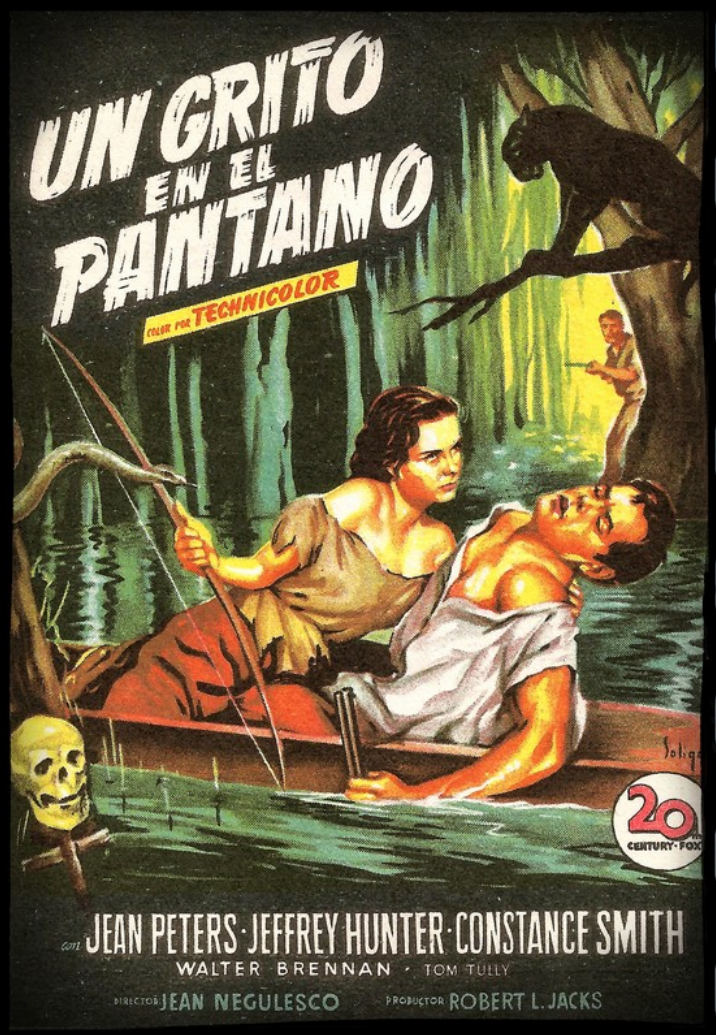

NOVIEMBRE

L	M	M	J	V	S	D
						1
2	3	4	5	6	7	8
9	10	11	12	13	14	15
16	17	18	19	20	21	22
23	24	25	26	27	28	29
30						

23 LUNES

24 MARTES

25 MIÉRCOLES

26 JUEVES

27 VIERNES

28 SÁBADO

29 DOMINGO



KODAK 5017 EPR 7 KODAK 5017 EPR 8 KODAK 5017 EPR 9 KODAK 5017 EPR 10 KODAK 5017 EPR 11 KODAK 50

NOVIEMBRE

30

LUNES

L	M	M	J	V	S	D
						1
2	3	4	5	6	7	8
9	10	11	12	13	14	15
16	17	18	19	20	21	22
23	24	25	26	27	28	29
30						

DICIEMBRE



IDA LUPINO

Conocida por sus films de género negro fue una de las primeras directoras, guionista y productora de cine en USA. Trabajó con los más grandes y dejó un montón de buenas películas. Bromeaba diciendo que era la Bette Davis de los pobres.



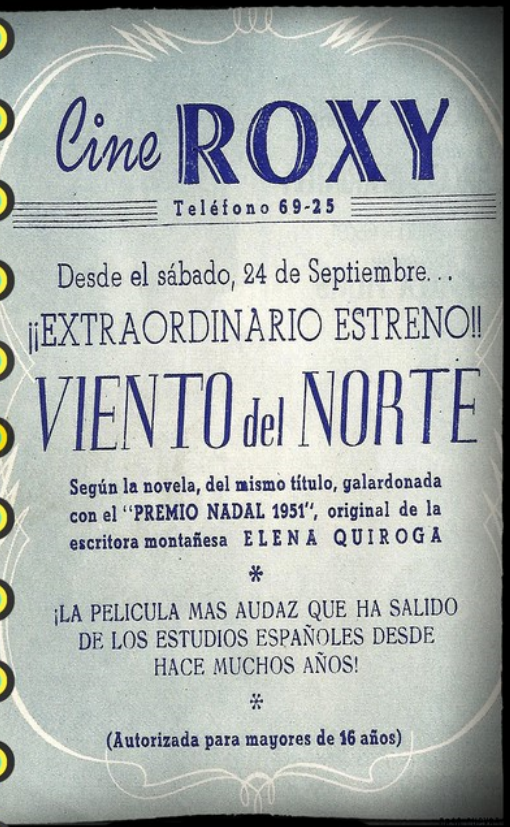

CINE ROXY

Sepan aquellos que no estén al corriente, que el Roxy, del que estoy hablando, fue un cine de reestreno preferente que iluminaba la Plaza Lesseps...
Así que no se espante, amigo, si esperando el autobús le pide fuego George Raft...
Son los fantasmas del Roxy que no descansan en paz.



KODAK 5017 EPR 7 KODAK 5017 EPR 8 KODAK 5017 EPR 9 KODAK 5017 EPR 10 KODAK 5017 EPR 11 KODAK 50

DICIEMBRE

L	M	M	J	V	S	D
	1	2	3	4	5	6
7	8	9	10	11	12	13
14	15	16	17	18	19	20
21	22	23	24	25	26	27
28	29	30	31			

1 MARTES

2 MIÉRCOLES

3 JUEVES

4 VIERNES

5 SÁBADO

6 DOMINGO



DICIEMBRE

L	M	M	J	V	S	D
	1	2	3	4	5	6
7	8	9	10	11	12	13
14	15	16	17	18	19	20
21	22	23	24	25	26	27
28	29	30	31			

7 LUNES

8 MARTES

9 MIÉRCOLES

10 JUEVES

11 VIERNES

12 SÁBADO

13 DOMINGO



DICIEMBRE

L	M	M	J	V	S	D
	1	2	3	4	5	6
7	8	9	10	11	12	13
14	15	16	17	18	19	20
21	22	23	24	25	26	27
28	29	30	31			

14 LUNES

15 MARTES

16 MIÉRCOLES

17 JUEVES

18 VIERNES

19 SÁBADO

20 DOMINGO

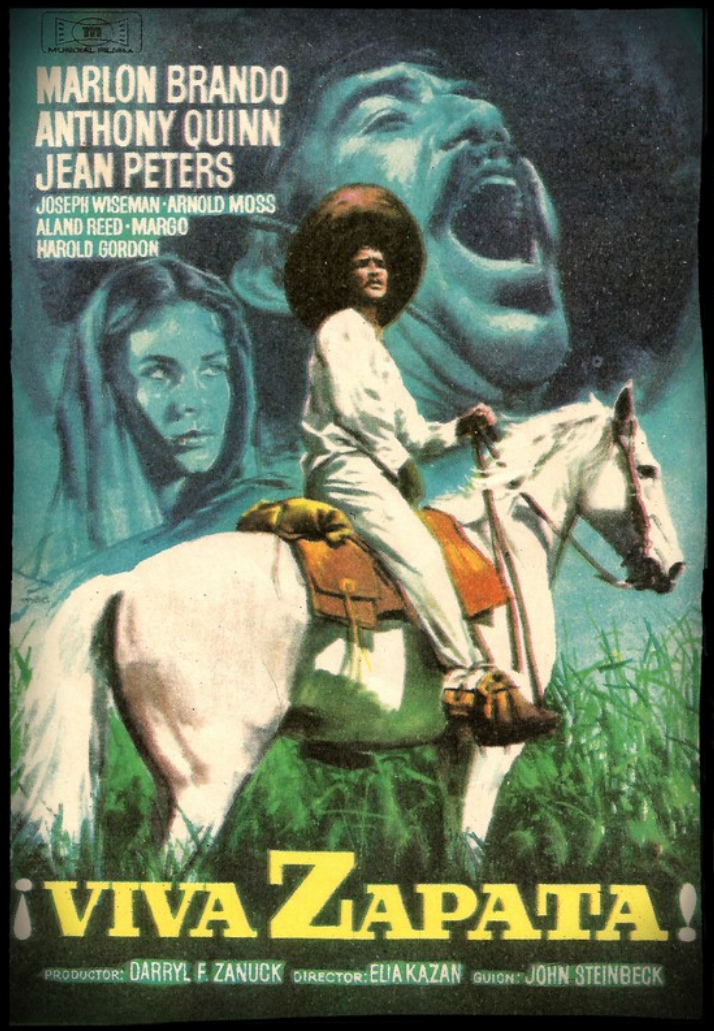

DICIEMBRE

L	M	M	J	V	S	D
	1	2	3	4	5	6
7	8	9	10	11	12	13
14	15	16	17	18	19	20
21	22	23	24	25	26	27
28	29	30	31			

21 LUNES

22 MARTES

23 MIÉRCOLES

24 JUEVES

25 VIERNES

26 SÁBADO

27 DOMINGO



DICIEMBRE

L	M	M	J	V	S	D
	1	2	3	4	5	6
7	8	9	10	11	12	13
14	15	16	17	18	19	20
21	22	23	24	25	26	27
28	29	30	31			

28 LUNES

29 MARTES

30 MIÉRCOLES

31 JUEVES


1915
1945
20th
30 ANIVERSARIO
CENTURY
FOX
LA MARCA QUE APLAUDEN TODOS LOS PUBLICOS

Soligo


Editorial Nieva en los Robles 2019
MITCHUM
A la Habana me voy
EN TECHNICOLOR
FUGITIVOS del TERROR ROJO
MARCH · MOORE · GRAHAME · MITCHELL
FURIA DEL TROPICO